

LE MOIS DE L'ARCHITECTURE ET DU CADRE DE VIE

EN POITOU-CHARENTES | AVRIL-MAI 2012

>
CREATION CONTEMPORAINE
DEVELOPPEMENT DE LA VILLE
CADRE DE VIE
GRANDS ARCHITECTES
PATRIMOINE
—
EXPOSITIONS
CINEMA / VISITES / DEBATS



PARTENAIRES



Guide réalisé par la Direction Régionale des Affaires Culturelles de Poitou-Charentes en partenariat avec la Maison de l'Architecture de Poitou-Charentes et l'ensemble des partenaires de l'opération.

Graphisme de couverture : Nicolas Riffaud - Maquette intérieure : Duplex Graphique

Mises à jour et informations complémentaires : www.mdapc.fr

CONTACT

DRAC - 05 49 36 30 01

drac.poitou-charentes@culture.gouv.fr

www.culturecommunication.gouv.fr/Regions/Drac-Poitou-Charentes



EDITO

Pour la 3^e édition du Mois de l'Architecture et du Cadre de Vie, la Direction Régionale des Affaires Culturelles de Poitou-Charentes propose un regard pluriel sur l'architecture contemporaine et l'urbanisme à travers 130 événements concernant la création architecturale contemporaine, le patrimoine architectural et urbain, l'évolution de nos villes et de nos paysages et plus largement la qualité de notre cadre de vie.

Cette initiative, adoptée désormais par d'autres régions, s'appuie sur un partenariat actif avec le réseau régional des Villes et Pays d'Art et d'Histoire, le Conseil Régional de l'Ordre des Architectes, la Maison de l'Architecture, les trois Conseils de l'Architecture, de l'Urbanisme et de l'Environnement et nombre d'architectes qui ouvrent cette année les portes de leurs agences ou de leurs chantiers. Je les en remercie tout particulièrement.

C'est d'abord la qualification du cadre de vie qui fait l'objet en 2012 d'une réflexion portant sur les énergies nouvelles, les bonnes pratiques de la construction actuelle, la raréfaction des terrains disponibles ou le recours à la biodiversité dans les techniques de construction, comme l'illustre le développement des toitures végétalisées.

La prise en compte des paysages est aussi au coeur des préoccupations des élus : je citerai à titre d'exemple, l'élaboration de chartes paysagères et architecturales ou le travail demandé aux étudiants de l'Ecole de Versailles sur l'Estuaire de la Charente.

Au centre du débat sur l'urbanisme et l'architecture, la thématique du développement de la ville sera abordée notamment avec l'apport de la recherche archéologique dans la genèse des programmes architecturaux ou dans les projets de renouvellement urbain.

Enfin, des architectes entrés dans l'Histoire seront à l'honneur, Abadie, Segrétain et Bizard du XIX^e siècle, mais aussi Louis Kahn et Jean Prouvé ou encore Guillaume Gillet, Louis Simon et Marc Quentin, architectes des Trente Glorieuses.

Visites, rencontres, échanges, autant de moments privilégiés auxquels j'invite le plus grand nombre de nos concitoyens à participer, pour mieux connaître, grâce à des manifestations originales, les enjeux et la diversité de l'écriture architecturale.



Yves Dassonville
Préfet de la Région Poitou-Charentes
Préfet de la Vienne

16/ CHARENTE

ANGOULÊME

QUALIFIER LE CADRE DE VIE

Exposition

« Rénovation thermique performante »

Destinée au grand public, mais aussi à tout acteur du secteur du bâtiment, cette exposition initialement réalisée en France-Comté, a été adaptée à notre région par le CAUE de la Charente avec le concours du réseau des Espaces Info-Energie de Poitou-Charentes. Le contenu a été enrichi et détaillé afin d'aborder précisément le thème de la réhabilitation thermique de l'habitat.

► CAUE de la Charente (31 Bd Besson Bey)

Du 16 avril au 31 mai de 9h à 12h30

et de 14h à 17h30 du lundi au vendredi

Renseignements auprès du CAUE (05 45 92 95 93)

LE MÉTIER D'ARCHITECTE

Conférence

« Être architecte au XIX^e siècle »

Visite

Université de printemps sous la responsabilité scientifique de Gilles Ragot, professeur à l'École d'architecture et du paysage de Bordeaux : 14 conférences en histoire de l'art et histoire, et un circuit d'une journée à Niort (sur les pas de l'architecte Segrétain).

Inscriptions auprès de Via patrimoine (05 45 69 15 26)

Ce cycle de conférences permettra de mieux connaître une période qui n'a pas encore bonne presse auprès du public mais qui a beaucoup marqué le territoire de l'Angoumois et plus largement du Poitou-Charentes. Cette époque des architectes restaurateurs, d'une société en pleine mutation, de la transformation des villes... est d'une grande richesse et sa connaissance permet de mieux appréhender notre cadre de vie.

► Angoulême, Hôtel de Ville (Grands Salons)

Du 23 au 27 avril

Programme : www.via-patrimoine.com

ARCHITECTURE ET CADRE DE VIE

Exposition

« Regards sur les architectures usuelles des XX et XXI^e siècles » : cette exposition photographique se propose de porter des regards attentifs et bienveillants sur vingt et une catégories d'édifices des 20^e et 21^e siècles. Au motif d'être utiles, voire utilitaires, certains édifices sont relégués à un rang leur déniaient toute valeur architecturale ou patrimoniale ; le temps vient quelquefois gommer cette tendance quand, par chance, la destruction a épargné ces édifices.

► CAUE de la Charente (31 Bd Besson Bey)

Du 2 au 31 mai de 9h à 12h30

et de 14h à 17h30 du lundi au vendredi

Renseignements auprès du CAUE (05 45 92 95 93)

16/ CHARENTE

QUALIFIER LE CADRE DE VIE

Film/Débat

Histoires parallèles / Mouthiers-sur-Boëme

Projection du film réalisé par Les Explorateurs et Via patrimoine en 2010 et présentation de la première partie de l'opération Histoires parallèles à Touvre, suivie d'un débat sur le regard que portent les habitants d'une commune périurbaine sur leur cadre de vie ; animé par Jean-Jacques Decaillon, sociologue et Philippe Gindre, journaliste.

► Angoulême, Hôtel de Ville

Vendredi 11 mai de 18h30 à 20h

Renseignements auprès de Via patrimoine (05 45 69 15 26)

DÉVELOPPEMENT DE LA VILLE

Visite

La construction du centre d'action sociale par l'architecte Roger Baleix et la requalification d'un îlot urbain avant guerre et après guerre. Visite clin d'œil.

► Devant la bibliothèque, 1 Rue Jean Jaurès

Mardi 15 mai de 13h15 à 13h45

Renseignements auprès de Via patrimoine (05 45 69 15 26)



Centre d'action sociale (CAS)

DÉVELOPPEMENT DE LA VILLE

Conférence

Abbaye Saint-Cybard d'Angoulême, « L'archéologie du bâti en tant qu'outil d'acquisition de connaissance et d'aide à l'élaboration d'un nouveau projet de monument »

L'îlot urbain autrefois occupé par les bâtiments de la vaste abbaye Saint-Cybard a fait l'objet, depuis le XIX^e siècle, de campagnes successives de réaménagement, dont la plus invasive a été l'installation de la manufacture Lacroix-Charbonnaud. Cette reconversion fonctionnelle de l'îlot a entraîné la disparition d'une bonne partie des vestiges du site médiéval. A l'occasion du projet de construction du CNBDI, des investigations archéologiques ont permis en 1985 de reconquérir des éléments de l'histoire architecturale du site abbatial. En avril 2012, débutera une étude confiée à la société HADES afin de documenter l'ancien enclos monastique, le logis abbatial dont certaines maçonneries pourraient remonter au XIII^e siècle. Initiée dans le cadre d'un projet architectural de remise en valeur piloté par la ville d'Angoulême, propriétaire du bâtiment, il s'agit là d'une nouvelle opportunité pour faire travailler en synergie l'archéologue et l'architecte maître d'œuvre.

► Musée des Beaux-Arts d'Angoulême (1 rue Friedland)

Mercredi 16 mai à 16h30

En partenariat avec le Service Culture de la ville d'Angoulême, le CAUE de la Charente, Via patrimoine, la Société HADES et le Service Régional de l'Archéologie.

16/ CHARENTE

DÉVELOPPEMENT DE LA VILLE

Visite

Le quartier de la gare après guerre et la construction d'immeubles d'habitation par l'architecte Robert Chaume. Visite clin d'œil.

► Parvis de la Gare

Mardi 22 mai de 13h15 à 13h45

Renseignements auprès de Via patrimoine (05 45 69 15 26)

QUALIFIER LE CADRE DE VIE

Conférence

Les chantiers de rénovation de façades du cœur de ville dans le cadre du projet urbain.

► Angoulême, SAHC, 44 Rue de Montmoreau

Mercredi 23 mai de 18h à 19h30

Partenariat SAEML Territoires Charente et Via patrimoine Renseignements auprès de Via patrimoine (05 45 69 15 26)

DÉVELOPPEMENT DE LA VILLE

Visite

Le bâtiment Castro de la Cité de la bande dessinée ou la réhabilitation d'un bâtiment industriel, par les architectes Roland Castro et Jean Rémond.

► Angoulême, Parvis du bâtiment Castro, Rue de Bordeaux

Mardi 29 mai de 13h15 à 13h45

Renseignements auprès de Via patrimoine (05 45 69 15 26)



Le bâtiment Castro de la Cité de la bande dessinée, Angoulême

16/ CHARENTE

RÉHABILITATION DU PATRIMOINE

Conférence

De l'ancien collège des Jésuites au Conservatoire Gabriel Fauré : histoire d'un bâtiment du XVII^e à nos jours.

Le conservatoire de musique, de danse et de théâtre du Grand Angoulême fête ses trente ans en 2012. En 1982, après des travaux de réhabilitation du bâtiment qui avait été salle philharmonique entretemps, démarrait une nouvelle ère pour ce lieu dédié à la culture au coeur du quartier cathédral. La visite facilitera la compréhension des travaux réalisés au XX^e siècle et qui ont permis la réhabilitation de l'ancien collège des Jésuites.

- Conservatoire Gabriel Fauré, place Dunant, Angoulême
Mercredis 30 mai et 20 juin, 18h à 19h30

Inscriptions auprès de Via Patrimoine (05 45 69 15 26) - limité à 30 personnes

CHAMPAGNE-MOUTON

QUALIFIER LE CADRE DE VIE

Conférence

La charte paysagère de la Charente-Limousine

L'atelier du Sablier, cabinet retenu pour la réalisation de la charte paysagère du Pays de Charente-Limousine, restituera au cours d'une conférence les résultats de cette charte en présentant différentes préconisations paysagères et architecturales. Un temps d'échanges avec le public conclura la conférence.

- Salle des fêtes de Champagne-Mouton
Lundi 21 mai à 19h

Renseignements auprès du Pays d'Art et d'Histoire du Confolentais (05 45 84 14 08)

COGNAC

ARCHITECTURE DU XX^e SIÈCLE

Conférence

La création du Musée des Arts du Cognac et son insertion dans un quartier ancien par Hervé Beaudouin, architecte du musée, et par Francis Hardy, maire de Cognac lors de la réhabilitation du quartier.

- Musée des Arts du Cognac
Samedi 5 mai à 15h

Renseignements au 05 45 36 49 03



Musée des arts du Cognac

16/ CHARENTE

DÉVELOPPEMENT DE LA VILLE

Exposition

Le marché couvert de Cognac et ses transformations : histoire du marché couvert de sa construction au XIX^e siècle à sa réhabilitation en 2005.

Visite guidée

Exposition du 5 au 31 mai. Le marché couvert est ouvert tous les jours sauf le lundi de 8h à 13h. L'inauguration du Mois de l'Architecture aura lieu le 5 mai à 10h30 au marché couvert. Ouvert à tous.

Visite de l'exposition, de l'intérieur et de l'extérieur du marché couvert. La visite sera suivie d'une pause « archi gourmande » avec la participation de commerçants du marché.

► **Marché couvert de Cognac**

Les 5, 12 et 19 mai à 11h

Renseignements et inscription au 05 45 36 49 03



*Carte postale 1909
marché couvert de Cognac*



Marché couvert de Cognac état actuel

ARCHITECTURE DU XX^e SIÈCLE

Visite guidée

Une architecture contemporaine au coeur du vieux Cognac

par Mme Ana Elisabeth Boissière, responsable de l'Espace découverte.

► **Espace Découverte (place de la Salle Verte)**

Les 11 et 25 mai à 15h

Renseignements et inscription au 05 45 36 03 65 (www.espace-decouverte.fr)

LE MÉTIER D'ARCHITECTE

Visite guidée

Visite du chantier de l'hôpital de Cognac-Châteaubernard

• **Mercredis 9 et 16 mai à 18h30** par Philippe Tocheport, architecte du cabinet Arcature et en présence de d'Olivier Touboul, directeur adjoint de l'hôpital.

• **Mercredi 23 mai à 18h30.** La direction de l'hôpital explique comment ce nouvel établissement répond aux défis de l'hôpital d'aujourd'hui.

► **Hôpital de Cognac, avenue d'Angoulême**

Renseignements et inscription au 05 45 36 49 03

16/ CHARENTE



Nouvel hôpital de Cognac-Châteaubernard

LECTURES DE VILLE

Visite guidée

Les transformations des quais de Cognac à travers l'histoire, de la place de la Salle Verte à la place du Solençon.

La visite évoque aussi le port de Cognac et la construction de l'espace culturel des « Quais Hennessy » créé en 1995 par l'architecte Jean-Michel Wilmotte.

- Rendez-vous place de la Salle Verte

Les 12 et 19 mai à 15h

Renseignements et inscription au 05 45 36 49 03

LE MÉTIER D'ARCHITECTE

Visite guidée

Réhabilitation du restaurant scolaire Jules Michelet.

L'architecte du projet, Nathalie Lambert, présente sur site des plans du futur chantier et explique les évolutions architecturales choisies pour s'intégrer de manière optimale au bâti ancien.

- Ecole Jules Michelet, 18 Rue Claude Boucher

Samedi 26 mai à 15h

Renseignements et inscription au 05 45 36 49 03

RÉHABILITATION DU PATRIMOINE

Visite

Visite du chantier de l'Eglise Saint Martin par M. Denis Dodeman, architecte en chef des monuments historiques.

- Eglise Saint Martin, Place Gaillard

Samedi 26 mai à 11h

Renseignements et inscription au 05 45 36 49 03

DÉVELOPPEMENT DE LA VILLE

Exposition

« **Le patrimoine sous tous ses angles** », une exposition de photographies de Christophe Barraud.

- Exposition visible à l'Espace découverte (place de la salle verte)

Du mardi au dimanche en avril et en mai

Renseignement au 05 45 36 03 65 (www.espace-decouverte.fr)

16/ CHARENTE

CONFOLENS

LE MÉTIER D'ARCHITECTE

Visite

M. Crabos-Chenilleau, architecte DPLG, vous ouvre les portes de son cabinet situé au n°2 de la Voie Latine à Confolens.

Outre une présentation de son métier, l'architecte décrira différents projets sur lesquels il a travaillé et ses projets futurs.

► Confolens, 2 Rue de la Voie Latine

11 mai à 15h et à 16h30

Nombre limité à 5 personnes par visite.

Réservations obligatoires auprès du Pays d'Art et d'Histoire du Confolentais (05 45 84 14 08)

CRÉATION CONTEMPORAINE

Conférence

« **La création architecturale en milieu rural** » par Hervé Beaudouin, architecte. Couramment associée au milieu urbain, la création architecturale trouve pourtant sa place en zone rurale. Hervé Beaudouin, architecte associé du cabinet SELARL BEAUDOIN ENGEL ARCHITECTES de Niort, présentera ses différentes interventions en milieu rural, ses influences et ses objectifs.

► Salle amphithéâtre de la Communauté de communes,

8 rue Fontaine des jardins

Lundi 14 mai à 19h

Renseignements auprès du Pays d'Art et d'Histoire du Confolentais (05 45 84 14 08)

QUALIFIER LE CADRE DE VIE

Conférence

La charte paysagère du Pays de la Charente-Limousine.

L'atelier du Sablier, cabinet retenu pour la réalisation de la charte paysagère du Pays de Charente Limousine, restituera au cours d'une conférence les résultats de cette charte en présentant différentes préconisations paysagères et architecturales. Un temps d'échanges avec le public conclura la conférence.

► Salle amphithéâtre de la Communauté de communes,

8 rue Fontaine des jardins

Mardi 22 mai à 20h

Renseignements auprès du Pays d'Art et d'Histoire du Confolentais (05 45 84 14 08)



*Charte paysagère de
Charente-Limousine,
Confolens*

16/ CHARENTE

ARCHITECTURE DU XX^e SIÈCLE

Visite

Visite de la villa Val Rocas de Confolens

Parmi les témoignages marquants de l'architecture du XX^e siècle figure la villa Val Rocas, sur les hauteurs de Confolens, dont la construction s'est achevée en 1903. C'est notamment son architecture, visiblement inspirée de l'architecture balnéaire de la côte charentaise, qui place cette villa comme bâtiment atypique. La propriétaire vous accueille et vous fera découvrir, en lien avec une guide conférencière, le passé de la demeure et sa reconversion en chambre d'hôtes.

► Confolens, 9 Rue du Pont de l'Ecuyer

Mercredi 30 mai à 15h

Nombre limité à 10 personnes.

*Réservations obligatoires auprès du Pays d'Art et d'Histoire du Confolentais
(05 45 84 14 08)*



Villa Val Rocas, Confolens

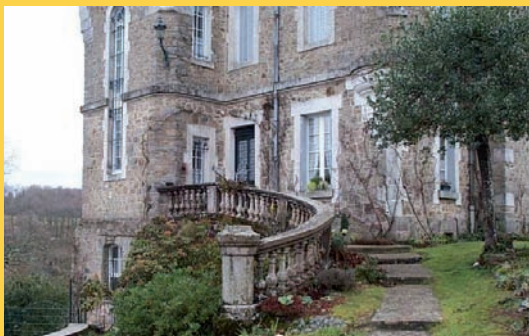

*L'entrée de la Villa Val Rocas,
Confolens*

17/ CHARENTE-MARITIME

BURIE

LE MÉTIER D'ARCHITECTE

Visite

Ouverture de l'agence d'architecte de Nathalie Lambert ; présentation du métier d'architecte, de la méthode de travail, des locaux et de quelques projets d'architecture...

► 63 avenue de la République à Burie

Les 12 et 26 mai à 11h

Renseignements au 05 46 96 15 04



Atelier d'architecture N. Lambert

FOURAS

QUALIFIER LE CADRE DE VIE

Visite

Requalifier le front de mer de Fouras

Ancien village de pêcheurs dominé par un château-fort devenu à la fin du XVII^e siècle l'une des pièces maîtresses de la ceinture de feu verrouillant l'accès à l'Estuaire de la Charente, Fouras s'est progressivement mué, dans la seconde moitié du XIX^e siècle, en station balnéaire.

Avec la requalification de son front de mer, une nouvelle page de son histoire urbaine s'écrit pour réaffirmer son identité balnéaire et ainsi redonner souffle et modernité à cette charmante cité que l'on nomme volontiers à nouveau Fouras-les-Bains !

Visite en présence de Madame Marsilly, maire de Fouras, l'Agence Magnum-Architectes, urbanistes et paysagistes, le CAUE, le Musée régional de Fouras et le service du Patrimoine de la ville de Rochefort.

► Se renseigner pour le lieu de départ

Mercredi 9 mai à 18 heures

Réservations au Service du Patrimoine de Rochefort au 05 46 82 91 60 ou au Musée régional de Fouras au 05 46 84 15 23.

17/ CHARENTE-MARITIME

LA ROCHELLE

CRÉATION CONTEMPORAINE DÉVELOPPEMENT DE LA VILLE

Archi-ciné

Le temps d'un chantier 3 : réalisé par le collectif la Sierra Prod avec les habitants du quartier Binet de Paris XVIII^e. Film de 58 mm sur les enjeux de la reconstruction d'un quartier. Echanges entre les architectes, urbanistes et les habitants.

Suivi d'un débat avec la réalisatrice Joëlle Loncol du collectif la Sierra Prod. Participation au débat de Sigrid Gloanec des Anges Rebelles et Marie Loncol d'Architectes 17.

- Salle polyvalente de la Passerelle Mireuil - La Rochelle
Vendredi 11 mai à 17h30

Contact : Architectes 17 – Marie Loncol (06 80 72 25 53)

CRÉATION CONTEMPORAINE

Visite

Maisons contemporaines privées. Leur insertion dans un tissu urbain dense. Visite avec les propriétaires et/ou les architectes. Depuis peu, La Rochelle a vu naître des projets ambitieux dans le domaine de l'éco-construction comme les lofts des Salines qui ont obtenu le label B.B.C. (Bâtiment à Basse Consommation), logements avec pour objectif de limiter la consommation d'énergie primaire et de rendre accessible un bâtiment à énergies positives.

- Quartiers de Fétilly, de Villeneuve-les-Salines
Les 21, 22, 24 et 25 mai à 14h

Réservation obligatoire avant le 16 mai, places limitées.

Renseignements auprès de la Direction des Affaires Culturelles de la ville de La Rochelle (05 46 51 53 78)

CRÉATION CONTEMPORAINE

Visite

Visite extérieure des logements en bois de la Résidence « les îles du Ponant », proche de la plage des Minimes (avenue Lazaret). Il s'agit de petites parcelles réunies autour d'un patio central. Ces logements s'inscrivent dans une logique de petit collectif qui répond aux nouvelles questions de l'urbanisme : comment créer des logements conviviaux dans un espace réduit ? Il s'agit d'une vision autant architecturale qu'urbaine que Frédéric Martinet (architecte et enseignant à l'Ecole d'Architecture de Paris-La Villette) vous expliquera.

Vendredi 25 mai à 15h

Visite sur réservation.

Renseignements auprès de la Direction des Affaires Culturelles de la ville de La Rochelle (05 46 51 53 78)

17/ CHARENTE-MARITIME

RÉHABILITATION DU PATRIMOINE

Visite

Réhabilitation en cours d'une maison commerçante du XVI^e siècle (suite à un incendie). Façade à pans de bois, restauration selon des techniques traditionnelles avec réhabilitation contemporaine.

► Rue des Merciers

Mardi 22 mai

Réservation obligatoire avant le 16 mai, places limitées.

Renseignements auprès de la Direction des Affaires Culturelles de la ville de La Rochelle (05 46 51 53 78)



Charpente avec fronton, La Rochelle

RÉHABILITATION DU PATRIMOINE

Visite

Ancien Hôtel particulier du XVIII^e (clinique Gandouet), ce bâtiment est un exemple de reconversion réussie du patrimoine immobilier puisqu'il accueille aujourd'hui l'Escale, Maison de retraite (EHPAD). Visite de la cour, salle et jardin.

La porte Maubec constitue le dernier témoin de la fortification protestante de la ville de La Rochelle durant le Grand Siècle. Classée monument historique en 1999, son propriétaire présentera l'évolution des travaux commencés il y a 3 ans.

► Visite jumelée de l'ancien Hôtel Particulier et de la porte Maubec, rue Saint-Louis

Judi 24 mai

Réservation obligatoire (maximum 20 personnes – Durée 1h).

Renseignements auprès de la Direction des Affaires Culturelles de la ville de La Rochelle (05 46 51 53 78)

DÉVELOPPEMENT DURABLE

Conférence

Les Energies Nouvelles.

Paul Berthelemot, président de la société des Energies Nouvelles, présentera le nouveau bâtiment à énergie positive, l'une des premières opérations françaises réalisées. Il s'inscrit dans une démarche environnementale globale et a pour but de permettre aux collectivités, entreprises et particuliers de réussir leur conversion aux énergies renouvelables. La société organise régulièrement des formations dans le domaine de l'éco-construction pour tous les publics et notamment le public scolaire.

www.lesenergiesnouvelles.com

► Rue Charles Tellier, Chef de Baie, Technocéan

23 mai à 15h (durée 1h)

Sans réservation.

Renseignements auprès de la Direction des Affaires Culturelles de la ville de La Rochelle (05 46 51 53 78)

17/ CHARENTE-MARITIME

ARCHITECTES ET INGÉNIEURS

Archi-ciné

Débat autour du film : **My Architect, A son's Journey (2003).**

Conférence

Ce film inspiré de la vie de Louis KAHN a été présenté dans le cadre du Mois de l'Architecture 2011. Architectes 17 a le plaisir d'accueillir David Elalouf, élève de Louis Kahn qui nous parlera de ce grand architecte du XX^e siècle.

► Salle basse Tour de la Chaîne de La Rochelle

vendredi 25 mai à 15h ou samedi 26 mai à 15h

Contact : Lena Kersa d'Architectes 17 (06 64 74 65 25) et Architectes 17 – Marie Loncol (06 80 72 25 53)

ROCHEFORT

QUALIFIER LE CADRE DE VIE

Exposition

Grands Sites : à la rencontre des paysages et des hommes.

Cette exposition s'inscrit dans la démarche engagée par la Communauté d'Agglomération du Pays Rochefortais dans l'objectif d'obtenir le label « Grand Site de France » sur le site de l'estuaire de la Charente et de l'arsenal de Rochefort. C'est une invitation au voyage sous la forme d'un itinéraire de découverte des Grands Sites membres du Réseau.

► Hôtel Hèbre de Saint-Clément – CIAP Espace d'exposition temporaire

Du 17 avril au 30 mai

Gratuit.

Cette exposition sera présentée également à Tonnay-Charente (salle de la halle) du 2 au 12 avril, à Fouras (casemate du Fort Vauban) du 2 au 17 juin, à Cabariot du 21 juillet au 2 septembre.

Renseignements et réservation auprès de l'Hôtel Hèbre de Saint-Clément, Service du Patrimoine VAH au 05 46 82 91 60



Paysage de l'Estuaire, Rochefort

17/ CHARENTE-MARITIME

ARCHITECTURE ET CADRE DE VIE

Concours

Le label Ville d'Art et d'Histoire a 25 ans !

Pour fêter les 25 ans de son label « Ville d'Art et d'Histoire », la ville de Rochefort vous invite à livrer vos sensations sur la cité, son territoire et ses patrimoines...
Concours photo gratuit, ouvert à tous – 1 photographie numérique de 3 Mo maximum réalisée au printemps 2012 à envoyer par mail avec vos nom, prénom, adresse, téléphone, date et lieu de prise de vue à l'adresse suivante : concours.patrimoine@ville-rochefort.fr

A gagner : une croisière sur la Charente et d'autres lots autour du patrimoine

- La photographie lauréate sera présentée à l'Hôtel Hèbre de Saint-Clément pendant un mois.

Concours photo entre le 1^{er} et le 31 mai

Renseignements et réservation auprès de l'Hôtel Hèbre de Saint-Clément, règlement disponible sur demande : concours.patrimoine@ville-rochefort.fr

ARCHITECTURE UTOPIQUE

Rencontre

Diplôme de fin d'études autour de l'ancien hôpital Saint-Charles

Présentation de la réflexion de Noémie Cageron dans le cadre de son diplôme d'architecture réalisé à l'Institut National des Sciences Appliquées de Strasbourg, sur le thème « Patrimoine des années 70 : quelle reconstruction pour la friche hospitalière de Rochefort ? ». Posant avant tout la question du devenir de ce patrimoine et soulevant aussi des problématiques urbaine, programmatique et architecturale, elle invite à réfléchir sur les possibilités d'un nouvel usage autour d'un programme visant à redonner sens au site pour en faire un point d'attraction de la ville. Par Noémie Cageron, diplômée de l'INSA – Strasbourg

- Hôtel Hèbre de Saint-Clément

Vendredi 4 mai à 19h

Renseignements et réservation auprès de l'Hôtel Hèbre de Saint-Clément, Service du Patrimoine au 05 46 82 91 60

ARCHITECTURE DU XX^e SIÈCLE

Action éducative

Architecture et Urbanisme

- Pour les scolaires (de la moyenne section au CM2) :

du 5 au 31 mai

- Pour les centres de loisirs : les mercredis 9, 16, 23 et 30 mai

Renseignements et réservation auprès de l'Hôtel Hèbre de Saint-Clément, Service du Patrimoine VAH au 05 46 82 91 60



QUALIFIER LE CADRE DE VIE

Conférence

L'atelier du paysage « Estuaire de la Charente et Arsenal de Rochefort ».

Cet atelier de paysage, conduit par des étudiants paysagistes de l'École Nationale Supérieure du Paysage de Versailles-Marseille, a pour objectif de « proposer un projet de territoire reposant sur une analyse sensible, qui puisse fédérer les élus autour d'une vision cohérente de l'évolution des paysages de l'estuaire » : Quelle est l'organisation paysagère du territoire ?

17/ CHARENTE-MARITIME

Quels sont les principaux processus d'évolution paysagère ? Quelles actions mettre en oeuvre en faveur de la qualité des paysages ?

Par Jean-Philippe Minier (Paysagiste DPLG, Responsable de l'Antenne Paysage au Conservatoire d'espaces naturels de Poitou-Charentes) et les étudiants paysagistes de l'Ecole Nationale Supérieure du Paysage de Versailles-Marseille.

► Hôtel Hèbre de Saint-Clément

Jeudi 10 mai à 19h

*Renseignements et réservation auprès de l'Hôtel Hèbre de Saint-Clément,
Service du Patrimoine VAH au 05 46 82 91 60*

ARCHITECTURE CONTEMPORAINE

Visite

Extension et restructuration du lycée Merleau Ponty

Démarré en 2009, les travaux du lycée Merleau-Ponty, concernent la construction d'un nouvel internat ainsi qu'une extension et restructuration de l'externat qui s'inscrit dans une démarche HQE. Introduction par le service du patrimoine suivie d'une visite par l'agence d'architecture ARCATURE et le Conducteur d'opération : SEMDAS

► Rendez-vous devant l'accueil de l'établissement, Rue de la Chagrinerie

Mercredi 23 mai à 16h

*Renseignements et réservation auprès de l'Hôtel Hèbre de Saint-Clément,
Service du Patrimoine VAH au 05 46 82 91 60*

DÉVELOPPEMENT DE LA VILLE

Conférence

Le cinéma multiplexe, un enjeu urbain : de l'archéologie préventive à l'élaboration du projet et du programme, l'exemple de Rochefort

Les salles de cinéma sont aujourd'hui de véritables complexes, mêlant industrie du loisir, lieux de vie nocturne et espaces de consommation ; leur intégration dans la trame urbaine soulève à ce titre de nombreuses questions : l'histoire du lieu (repérages archéologiques), élaboration du projet, conception et réalisation du programme.

A travers des exemples récents en France et la future réalisation de Rochefort, découvrez comment se définit le projet d'un cinéma multiplexe et s'élabore une forme architecturale, reconnaissable et singulière, qui doit exprimer avec conviction, sa fonction dans l'espace public, au coeur d'un secteur sauvegardé. En présence de la maîtrise d'ouvrage – sarl Cinefortis, caisse des dépôts et consignations, Rémi Letrou, conseiller municipal, Frédéric Namur, architecte du projet, Bastien Gissinger, archéologue départemental.

► Hôtel Hèbre de Saint-Clément

Jeudi 24 mai à 20h30

*Renseignements et réservation auprès de l'Hôtel Hèbre de Saint-Clément,
Service du Patrimoine VAH au 05 46 82 91 60*

17/ CHARENTE-MARITIME

ARCHITECTURE DU XX^e SIÈCLE

Parcours

Rochefort et son patrimoine XX^e siècle

Fière de son héritage classique qu'elle a remis à l'honneur à travers quelques réhabilitations exemplaires, Rochefort offre d'autres richesses patrimoniales plus méconnues. C'est le cas de l'architecture des Trente Glorieuses et de la reconstruction, que Frédéric Chasseboeuf, historien, guide-conférencier du Service du Patrimoine, vous fera découvrir à travers quelques exemples choisis (groupe scolaire Emile Zola, église Saint-Paul...) pouvant tous prétendre être labellisés « patrimoine XX^e siècle ». Cette visite est proposée en lien avec celle qui se déroulera sur le même thème, à Royan, la veille. Par Frédéric Chasseboeuf, guide-conférencier, historien

► Rendez-vous devant l'Hôtel Hèbre de Saint-Clément.

Vendredi 25 mai à 15h – Durée : 3h

Payant.

Renseignements et réservation auprès de l'Hôtel Hèbre de Saint-Clément, Service du Patrimoine VAH au 05 46 82 91 60

QUALIFIER LE CADRE DE VIE

Visite

Les toits végétalisés

La végétalisation de toitures constitue un moyen élégant pour augmenter la part du végétal dans les villes de plus en plus minérales. Cette technique fait l'objet de recherches menées par le CRITT Horticole. De nombreuses espèces sont potentiellement en toitures végétalisées, mais seulement une vingtaine est couramment plantée. Le CRITT Horticole teste d'autres espèces pour doper la créativité dans son centre de Rochefort, unique en France.

Visite des installations expérimentales de toitures végétalisées du CRITT Horticole par Philippe Faucon et Maxime Darnis, ingénieurs horticoles, ARRDHOR CRITT Horticole.

► Rendez-vous au Conservatoire du Bégonia, 1 rue Charles Plumier à Rochefort

Mardi 29 mai à 18h

Renseignements et réservation auprès de l'Hôtel Hèbre de Saint-Clément, service du patrimoine VAH au 05 46 82 91 60 (en complément, le CRITT Horticole organise, à destination des professionnels les deuxièmes rencontres nationales sur la thématique des toitures végétalisées le 23 mai 2012 à La Rochelle, espace EnCAN ; www.critt-horticole.com)



Toitures végétalisées, Rochefort

17/ CHARENTE-MARITIME

ROYAN

CRÉATION CONTEMPORAINE

Exposition

Archi-ciné

Visite-spectacle

Captures #28 – ARCHITECTURES FANTÔMES

Louidgi Beltrame - Stéphanie Cherpin - Estelle
Deschamp - Cyprien Gaillard - Jan Kempnaers - Didier
Marcel - Nicolas Moulin - Raphaël Zarka - Ghassan Salhab
Commissariat : Frédéric Lemaigre – Julien Rucheton



Le fragment architectural est une figure emblématique de la narration. Les hangars désertés, les ruines issues de l'ère post-industrielle, de catastrophes ou de conflits contemporains ont remplacé les palais antiques et les gravats d'immeubles ont succédé aux ruines de Rome. Comment s'émuouvoir devant ces décombres ordinaires ?

- L'exposition thématique et collective présente des photographies, des maquettes et des vidéos d'artistes contemporains articulées à des images d'archives de la ville de Royan (1945-1950) entre destruction et reconstruction.

► Exposition à l'espace d'art contemporain de Royan

19, quai Amiral Meyer 17200 Royan

Du 28 avril au 1^{er} juillet 2012

Ouverture : du mardi au dimanche de 15h à 18h.

Tél. : 05 46 39 20 52 – captures@laposte.net



La ville de Royan bombardée



L'oeuvre de Didier Marcel

- Inauguration le samedi 28 avril à partir de 18h : ouverture du Mois de l'architecture à Royan.

Autour de l'exposition : Présentation du long-métrage de fiction *Beyrouth Fantôme* de Ghassan Salhab, cinéaste libanais en résidence d'écriture à Royan. Résidences artistiques Captures – printemps 2012

Lena Kersa (Lumière) – Ghassan Salhab (Cinéma) – Jean-Christophe Garcia (Photo d'architecture).

Lena Kersa, artiste en résidence, travaillera à la conception d'un parcours dans la ville autour d'architectures remarquables et revisitées : « Murmures d'ombre ». Il s'agit de révéler les lieux de mémoire de Royan, en manipulant les ombres et lumières de l'éclairage public de la ville de Royan, ombres portées en mouvement... et en rendant acteurs les passants.

17/ CHARENTE-MARITIME

ARCHITECTES ET INGÉNIEURS

Visite

100^e anniversaire de la naissance de Guillaume Gillet

Exposition

- Exposition « Guillaume Gillet, architecte des Trente Glorieuses »

Guillaume Gillet (1912-1987) est, par son œuvre et par sa carrière, l'un des architectes les plus représentatifs des Trente Glorieuses. Quoique controversée, l'architecture de cette époque se distingue par son optimisme et sa confiance dans les ressources de la modernité. Cette exposition permet de découvrir à travers quelques projets la variété et la singularité de l'œuvre de Guillaume Gillet. Elle témoigne aussi de la richesse des archives de son agence, conservées par la Cité de l'architecture & du patrimoine, et accompagne le classement en cours de ce fonds d'archives.

► Au musée de Royan

Du 26 mars au 21 juin

Renseignements : 05 46 39 74 24



Exposition « Guillaume Gillet,
architecte des Trente Glorieuses »,
Royan

- **AUTOUR DE L'EXPOSITION :**

- Visites commentées de l'exposition

Les lundis et jeudis à 14h et sur réservation (groupes et scolaires)

Téléphone : 05 46 22 5 36

- Visites de l'église Notre-Dame

Mardi 8 mai à 15h

Mercredi 16 mai à 15h

Samedi 9 juin à 11h

Samedi 16 juin à 11h

- Visite guidée du château d'eau de Belmont

Samedi 23 mai à 15h

Sur réservation : 05 46 22 55 36

- Journées d'études : « Guillaume Gillet et les architectes et ingénieurs de la Reconstruction »

► Palais des Congrès de Royan

Les 30, 31 mai et 1er juin

Renseignements : 05 46 22 55 36

- Table ronde avec les membres de l'Association de Défense de l'église de Royan (ADER)

► Lieu : Musée de Royan

Le mardi 24 avril à 18h

Renseignements : 05 46 38 85 96

17/ CHARENTE-MARITIME

CRÉATION CONTEMPORAINE

Exposition

Exposition : Habitats contemporains en Poitou-Charentes, 2^e édition

Conférence

► Au Palais des Congrès de Royan, en galerie de la Seudre

Du 19 avril au 20 mai

Du lundi au vendredi de 9h à 12h30 et de 14h à 17h30

Le samedi et les jours fériés de 15h à 18h

Afin de sensibiliser la population à l'apport de l'architecte dans la construction contemporaine, l'Ordre des Architectes et la Maison de l'Architecture ont conçu une exposition présentant quelques réalisations contemporaines, à destination du grand public.

Renseignements : service Culture et Patrimoine de Royan (Ville d'Art et d'Histoire) : 05 46 22 55 36



*MG+ architecture-maison
contemporaine à Saintes*

Conférences

Par Caroline MAZEL, de l'agence Médiarchi

► Au Palais des Congrès de Royan, en salle Saintonge

- **le 3 mai à 18h30** : « Panorama des grandes pratiques contemporaines en matière d'architecture écologique »

Désormais inscrite dans les pratiques, l'architecture écologique se décline au travers de différentes tendances. Entre les tenants d'une architecture où l'économie de moyens et la mise en valeur de savoir-faire traditionnels sont privilégiés et les partisans d'installations sophistiquées, nous aborderons des projets de différentes échelles en mettant spécifiquement en lumière l'habitat individuel.

- **le 7 mai à 18h30** : « Quid de la densité dans nos villes ? »

Plébiscitée par certains acteurs de l'aménagement comme une solution durable à l'étalement urbain, la densité ne fait pas l'unanimité. Paradoxalement, alors qu'ils rêvent à la maison individuelle, les français ont aussi un désir de ville de plus en plus marqué. Cette conférence cherchera à définir la densité sous ses différentes formes – réglementaire, vécue, perçue – puis à aborder des opérations où une densité agréable à vivre, voire une éco-densité ont été mises en œuvre.

- **le 10 mai à 18h30** : « L'habitat intermédiaire : entre individuel et collectif »

Alors que l'habitat individuel continue d'être développé de manière galopante, l'un des enjeux de la ville durable du XXI^e siècle consiste à concilier notre engouement pour la maison tout en économisant les ressources foncières. Forme architecturale et urbaine encore mal connue, l'habitat intermédiaire est une solution hybride dont nous cernerons les indéniables qualités, croisant les avantages de l'individuel à ceux du collectif.

Renseignements: service Culture et Patrimoine VAH : 05 46 22 55 36

17/ CHARENTE-MARITIME

ARCHITECTES ET INGÉNIEURS

Visite

Jean Prouvé et Royan

Conférence

En lien avec l'actualité des Musées de Nancy qui fêtent Jean Prouvé en 2012, avec le service Culture et Patrimoine de Royan (05 46 22 55 36)

- **Conférence** : Jean Prouvé par Vincent Bertaud du Chazaud, architecte et historien de l'architecture, en collaboration avec le CAUE de la Charente-Maritime
 - ▶ **Au Palais des Congrès de Royan, en salle Saintonge**
Le 9 mai à 18h30
- **Visite guidée** : Jean Prouvé à Royan
 - ▶ **Rendez-vous dans le hall du Palais des Congrès**
Le vendredi 18 mai et samedi 26 mai à 15h (Durée : 1h30)

Renseignements et réservation : service Culture et Patrimoine VAH : 05 46 22 55 38



la Maison Prouvé de Royan

ARCHITECTES ET INGÉNIEURS

Visite

A la découverte d'un architecte de la Reconstruction : Louis Simon

Architecte majeur de la reconstruction de Royan, Louis Simon a laissé son empreinte dans toute la ville... Nous vous proposons une balade à vélo dans Royan à la découverte des monuments publics réalisés par Louis Simon, mais aussi des innombrables villas et immeubles dont il est l'auteur.

- ▶ **Rendez-vous à la Galerie du cours de l'Europe**
Samedi 19 mai à 15h

Renseignements et réservation : service Culture et Patrimoine VAH : 05 46 22 55 38

LE MÉTIER D'ARCHITECTE

Visite

Ouverture d'agences et visite de chantiers

La ville de Royan souhaite mettre à l'honneur les architectes de son territoire. Plusieurs agences participent au Mois de l'Architecture en ouvrant leurs locaux, en présentant leurs projets, en faisant visiter des chantiers en cours, ou des réalisations contemporaines.

Réservation obligatoire : service Culture et Patrimoine de Royan : 05 46 22 55 36

- ▶ **Atelier ARCHIPEL**
Le mercredi 2 et 23 mai matin
- ▶ **Thomas DANIN**
Vendredi 4 mai après-midi
- ▶ **Ileana POPEA**
Jeudi 10 mai à 14h30
- ▶ **Laurent GEOFFROY**
Vendredi 11 mai après-midi

17/ CHARENTE-MARITIME

LE MÉTIER D'ARCHITECTE

Visite

L'Atelier d'Architecture Lambert, avec la participation de CREA, fait visiter la salle bleue, salle de spectacles qui vient d'être rénovée au Relais de la Côte de Beauté. Présentation de l'interaction entre la conception architecturale et la scénographie.

► Pays Royannais : Saint-Georges-de-Didonne

Mercredi 16 mai à 16h30

Renseignements et réservation : service Culture et Patrimoine de Royan :
05 46 22 55 36



Salle Bleue, Royan

© photo : Atelier d'Architecture
N. LAMBERT

QUALIFIER LE CADRE DE VIE

Stage

Danse et architecture

Par la compagnie Décadrages : Créations pour l'espace public. Stage de composition chorégraphique avec Lorraine Gomès. Explorer les relations multiples entre la danse et l'architecture pour enrichir sa créativité et sa perception de l'espace.

Les 12 et 13 mai de 10h à 13h

Inscription et réservation obligatoire au 05 46 22 55 36

QUALIFIER LE CADRE DE VIE

Workshop

Workshop de l'ENSAP de Bordeaux

La Ville de Royan accueille, pour la deuxième année consécutive, les étudiants de l'Ecole Nationale Supérieure d'Architecture et de Paysage de Bordeaux pour un travail de réflexion sur l'aménagement urbain de la ville. Cette année, ils ont choisi d'interroger le développement durable, autour du quartier de Ration, proche du Marais de Pousseau.

Les étudiants et leurs professeurs, Thierry Jeanmonod et Chantal Callais, seront installés en résidence pendant une semaine à la galerie du Cours de l'Europe.

► Galerie du cours de l'Europe

Workshop du 14 au 18 mai (entrée libre)

Renseignements : service Culture et Patrimoine de Royan : 05 46 22 55 36

17/ CHARENTE-MARITIME

LABEL PATRIMOINE XX^e

Visite

Visites instantanées des bâtiments de Royan labellisés « Patrimoine du XX^e siècle »

Le label du « Patrimoine du XX^e siècle » a été créé par le Ministère de la Culture et de la Communication pour identifier et signaler aux yeux du public les édifices et les ensembles urbains, qui sont autant de témoins matériels de l'évolution technique, sociale et culturelle de notre société. Royan a la chance de posséder plusieurs exemples labellisés, que nous vous ferons découvrir lors de visites courtes (30-40 min) :

- ▶ Le palais des congrès : le 18 mai à 12h
- ▶ Le centre protestant : le 16 mai à 18h
- ▶ L'ancienne gare routière (galerie Cours de l'Europe) : le 16 mai à 13h
- ▶ Le marché central : le 26 mai à 12h
- ▶ L'église Notre-Dame : Mardi 8 mai à 15h
Mercredi 16 mai à 15h
Samedi 9 juin à 11h
Samedi 16 juin à 11h

Renseignements et réservation : service Culture et Patrimoine de Royan : 05 46 22 55 36



L'ancienne gare routière, Royan



Le marché central, Royan

ABEL PATRIMOINE XX^e

Visite

Le label Patrimoine du XX^e siècle à Royan

Par Frédéric Chasseboeuf, guide-conférencier, historien
Créé en 1999 par le Ministère de la Culture, le label « Patrimoine du XX^e siècle » est signalé par un logotype qui doit s'imposer peu à peu dans le paysage urbain hors normes du centre ville. Nous vous proposons de partir en compagnie d'un guide-conférencier à la découverte des premiers bâtiments de Royan bénéficiant de cette « appellation », prélude à une autre visite découverte, qui aura lieu le lendemain, à Rochefort.

Départ du Palais des Congrès – Durée 3 heures

- ▶ A Royan
Jeudi 24 mai à 15h

Renseignements et réservation – Service Culture et Patrimoine : 05 46 22 55 36

17/ CHARENTE-MARITIME

QUALIFIER LE CADRE DE VIE

Exposition

Jardins remarquables en Poitou-Charentes

Conférence

- **Exposition de la DRAC Poitou-Charentes**

Depuis la création du label « Jardin remarquable » par le ministère de la Culture et de la Communication en 2004, quinze jardins ont été labellisés dans la région Poitou-Charentes. La Direction Régionale des Affaires Culturelles a souhaité les présenter au public et les mettre en valeur en réalisant une exposition itinérante, qui sera accueillie et montrée à Royan.

► **Au Palais des Congrès de Royan, en galerie de la Seudre**

Du 24 mai au 16 juin

Du lundi au vendredi de 9h à 12h30 et de 14h à 17h30

Le samedi de 15h à 18h / Fermé le dimanche

Renseignements : service Culture et Patrimoine de Royan : 05 46 22 55 36

- **Conférence** par Caroline MAZEL de l'agence Médiarchi :

« **Une petite histoire de grands jardins** »

Comme tout domaine de création, l'art du jardin se positionne par rapport aux grands archétypes du passé, cherchant à s'en inspirer, à les réinventer ou à s'en distancier. Après avoir présenté les références dites à la française, à l'italienne, asiatique, persane, etc., nous aborderons un panel de réalisations contemporaines qui revendiquent des degrés d'affranchissement divers quant à ces sources historiques. Ou comment jongler entre l'esprit et la lettre ?

► **Palais des congrès, salle Saintonge**

Vendredi 25 mai à 18h30

Renseignements : service Culture et Patrimoine de Royan : 05 46 22 55 36

QUALIFIER LE CADRE DE VIE

Jeu-concours

Rallye-photo : Royan Architecture[s]

La ville de Royan offre la possibilité aux photographes, débutants ou confirmés, de donner leur vision de l'architecture de la ville lors d'un rallye-photo. Trois thématiques différentes seront proposées : Ombres et couleurs, architecture habitée et Mon Royan. Les gagnants auront la possibilité d'exposer leurs réalisations à l'hôtel de ville et à la bibliothèque municipale et recevront leur prix sous forme d'ouvrages sur Royan et sur l'architecture. En partenariat avec l'Office de Tourisme de Royan et Rapid Photo Lab (Kodak Royan).
Date limite de remise des photos : mardi 8 mai à 18h.

Renseignements : service Culture et Patrimoine de Royan : 05 46 22 55 36

17/ CHARENTE-MARITIME

SAINTES

CRÉATION CONTEMPORAINE

Exposition

« Architecture Finlandaise 0809 »

Réalisée par la Maison de l'Architecture Poitou-Charentes en partenariat avec le Musée de l'Architecture d'Helsinki et à la Fondation Alvar Aalto. Cette exposition se propose de vous faire découvrir l'essence et la vitalité de l'architecture finlandaise à travers une trentaine de projets contemporains.

► Salle de l'Etoile, Hostellerie (accès par la place de l'Echevinage)

Du 2 au 31 mai

De 14h à 17h du mardi au vendredi (fermé les jours fériés)

Visites instantanées proposées durant le mois.

Renseignements auprès de l'Atelier du Patrimoine de Saintonge (05 46 92 06 27)

RÉHABILITATION DU PATRIMOINE

Action éducative



« La maison ancienne – Rénovation du bâti ancien et création contemporaine »

Inauguration des outils pédagogiques conçus par des classes du collège Edgar-Quinet.

► Centre d'Interprétation de l'Architecture et du Patrimoine, Hostellerie (accès par la place de l'Echevinage)

Judi 24 mai à 15h

Renseignements auprès de l'Atelier du Patrimoine de Saintonge (05 46 92 06 27)

CRÉATION CONTEMPORAINE

Visite

Création du XX^e au XX^e siècle à Saintes

► Rendez-vous devant le temple protestant, 1 Cours Reverseaux

Judi 3 mai à 15h

Renseignements auprès de l'Atelier du Patrimoine de Saintonge (05 46 92 06 27)

CRÉATION CONTEMPORAINE

Visite

La ville en chantiers : « Les anciens chais Martineau-réhabilitation et reconversion ».

Visite avec les architectes de l'Agence Architectes Associés et le maître d'ouvrage (SEMIS). MG+ Architecture et KO Décoration nous reçoivent dans leur agence, située sur la partie haute du site réhabilité, pour nous présenter leurs locaux et nous parler de leur métier.

► Rendez-vous port Larousselle

Samedi 12 mai à 10h

Renseignements auprès de l'Atelier du Patrimoine de Saintonge (05 46 92 06 27)

17/ CHARENTE-MARITIME

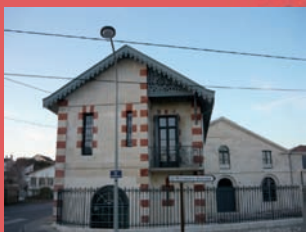

Chais Martineau, Saintes

© Atelier du Patrimoine

CRÉATION CONTEMPORAINE

Visite

« Créations contemporaines en Saintonge »

Parcours découverte valorisant les créations contemporaines à Saintes et aux alentours.

- Rendez-vous au parking de l'Abbaye aux Dames

Samedi 12 mai après-midi

Renseignements auprès de l'Atelier du Patrimoine de Saintonge (05 46 92 06 27)

CRÉATION CONTEMPORAINE

Visite

La ville en Chantiers : « Le centre aquatique (suite) »

Visite instantanée avec l'architecte Eric Lemarié.

- Rendez-vous Allée de la Guyarderie

Mardi 15 mai à 15h

Renseignements auprès de l'Atelier du Patrimoine de Saintonge (05 46 92 06 27)

QUALIFIER LE CADRE DE VIE

Conférence

La vie plus intéressante que l'art. Aet contemporain, espace public, champ social.

Par Alexandre Bohn, Directeur du FRAC Poitou-Charentes.

- Rendez-vous devant le Logis du Gouverneur, site Saint-Louis (accès piéton depuis la place du 11 novembre ou la rue des Jacobins)

Lundi 21 mai à 19h

Renseignements auprès de l'Atelier du Patrimoine de Saintonge (05 46 92 06 27)



Graf Saint-Louis, Saintes

©J-B Forgit

17/ CHARENTE-MARITIME

QUALIFIER LE CADRE DE VIE

Visite

« L'art du graff dans l'histoire. Des Etats-Unis au site Saint-Louis »

De tradition nord américaine et de l'ouest de l'Europe, retour sur cet art urbain.

- Rendez-vous devant le Logis du Gouverneur, site Saint-Louis (accès piéton depuis la place du 11 novembre ou la rue des Jacobins)

Jeudi 24 mai à 13h

Renseignements auprès de l'Atelier du Patrimoine de Saintonge (05 46 92 06 27)

DÉVELOPPEMENT DE LA VILLE

Archi-ciné

« Un amour de jeunesse », film réalisé par Mia Hansen-Løve.

en partenariat avec le Gallia Cinéma (2011) - France – 110 min

« L'intelligence de la mise en scène ne réside pas seulement dans le choix de l'architecture comme symbole de la reconstruction personnelle et de l'ouverture à la collectivité. Elle tient aussi à la parenté de cette discipline, telle que le mouvement Bauhaus l'a plus précisément défini, avec le cinéma, et à sa valeur de manifeste : le mariage de l'art et de la technique mis au service de la démocratie, la définition du style, et donc de la beauté, comme conformité à la fonction. Cette dimension, à la fois pragmatique et idéaliste de l'art, débouche en toute logique sur la rencontre amoureuse de Camille avec Lorenz, un des enseignants qui l'a initiée à la découverte esthétique ».
Le Monde

- Gallia Cinéma, 67 ter cours National

Vendredi 25 mai (horaire à préciser)

Renseignements auprès de l'Atelier du Patrimoine de Saintonge (05 46 92 06 27)

CRÉATION CONTEMPORAINE

Rencontre

Archi-ciné

« Norman Foster », film réalisé par Norberto Lopez

Amado et Carlos Cascas (2010) - Royaume-Uni/Espagne

- 78 min - VOSTF en partenariat avec le Gallia Théâtre. Ce film retrace l'ascension de l'un des architectes les plus importants de notre époque, Norman Foster et son inépuisable ambition d'améliorer la qualité de vie grâce au design. On y voit les origines de Foster, ses rêves, ses influences, et comment il en vient à des projets aussi démesurés que l'aéroport de Pékin (le plus grand édifice au monde), le Reichstag, la Tour Hearst à New York, le Viaduc de Millau... En pionnier, Norman Foster tente de répondre au grand défi du monde de demain, un monde où l'immense majorité de la population mondiale aura migré dans les villes.

Séance suivie d'un débat animé par Gilles Ragot, professeur de l'école d'architecture et du paysage de Bordeaux.

- Gallia Cinéma, 67 ter cours National

Vendredi 25 mai à 20h30

Renseignements auprès de l'Atelier du Patrimoine de Saintonge (05 46 92 06 27)

17/ CHARENTE-MARITIME

SAINT-JEAN-D'ANGÉLY

LE MÉTIER D'ARCHITECTE

Visite

Projet d'Arcadys : Hôtel d'entreprises d'architecture contemporaine dont le chantier vient de s'achever. Projet qui a fait l'objet d'un appel à projet de la région Poitou-Charentes (ADEME). Explication du travail de l'architecte, Nathalie Lambert, pour allier architecture contemporaine et énergie renouvelable.

Samedi 12 mai à 15h

Renseignements au 05 46 96 15 04



Arcadys, Saint-Jean-d'Angély

© Atelier d'Architecture N. LAMBERT

SAINT-MARTIN-DE-RÉ

QUALIFIER LE CADRE DE VIE

Visite

« Schéma de Cohérence Territoriale et label Pays d'Art et d'Histoire : connaître le passé pour mieux planifier l'avenir »

Exposition

Conférence

A travers l'élaboration du SCOT et à l'occasion de la candidature au label Pays d'Art et d'Histoire, la Communauté de Communes de l'île de Ré imagine aujourd'hui l'île de demain. L'exposition montre l'intérêt de la complémentarité de ces deux démarches, pour une île partagée entre tradition et modernité. Une « opération divan » sera menée par l'Agence Nationale de Psychanalyse Urbaine au cours du mois de juin : les passants dresseront leur portrait chinois de l'île de Ré et l'équipe de psychanalystes en herbe présentera la synthèse des résultats lors d'une vraie fausse conférence.

► Communauté de Communes de l'île de Ré

Du 14 mai au 29 juin, vernissage le 22 mai à 18h30

De 9h à 12h et de 14h à 17h du lundi au vendredi

Renseignements auprès de la Communauté de Communes de l'île de Ré
au 05 46 66 56 68 ou au 05 46 66 56 69

79/ DEUX-SÈVRES

ARGENTON-LES-VALLÉES

LE MÉTIER D'ARCHITECTE

Café-archi

« Un éco-hameau, késako ? »

Des écomaisons, écoconstruites et écogérées, dans un écoquartier, habitées par des écocitoyens, desservies sur des écoroutes par des transports en commun... Stop, je peux prendre le temps de réfléchir, je veux comprendre qui et comment ? Quelles sont les règles, quelles sont les nécessités, quels sont les choix que je peux faire ? Pour présenter les orientations majeures de l'habitat et de l'urbanisme, sans minimiser la complexité des situations et des solutions, mais dans le but de faciliter les choix de chacun, deux architectes présenteront leur vision et répondront aux questions des participants au cours de ce café archi. Par Sandrine Raphel-Chessé, architecte (R&C), Dorothee Guéneau, architecte (SCP d'architectes Guéneau Mélys). En partenariat avec l'association La Colporteur.

► **Château de Sanzay**

Jeudi 10 mai à 20h30

(Possibilité de visite et de restauration sur place dès 19h)

Renseignements auprès du CAUE 79 au 05 49 28 06 28

Contact : caue79@orange.fr – www.caue79.fr

MELLE

ARCHITECTES ET INGÉNIEURS

Conférence

« Segrétain, Bizard, Mortreuil, Murisson... Être architecte à Melle au XIX^e siècle »

Les édifices du XIX^e siècle de Melle sont le témoignage d'une activité intense dans la vie des Mellois à la fois pour leurs loisirs, leurs préoccupations patrimoniales, l'activité économique et la fonction administrative nouvelle du tribunal départemental. Ces nouveaux besoins provoquent l'intervention d'architectes dont les réalisations marquent encore le paysage urbain, le plus connu étant sans doute l'architecte du département des Deux-Sèvres, Pierre-Théophile Segrétain. Par Elodie Gilles, guide-conférencière du Pays d'Art et d'Histoire du Pays Mellois.

► **Rendez-vous à l'hôtel de Ménoc, Melle**

Samedi 28 avril à 16h

Payant : 2€

Renseignements auprès du Pays d'Art et d'Histoire du Pays Mellois (05 49 27 35 37)

DÉVELOPPEMENT DURABLE

Conférence

« L'architecture de terre dans le monde »

L'importance de l'architecture de terre n'est plus à démontrer : 50% de la population mondiale vit dans un habitat de terre. Depuis la période néolithique jusqu'à nos jours, de simples maisons, des palais, des forteresses, des mosquées, des églises et des villes entières sont élevés grâce au matériau disponible à portée de main : la terre.

79/ DEUX-SÈVRES

Des architectes contemporains renouent aujourd'hui avec la terre... Le Pays d'Art et d'Histoire du Pays Mellois a le plaisir d'inviter deux spécialistes qui proposeront un tour d'horizon pour prendre conscience de la diversité de l'architecture de terre dans le monde, mais aussi de ses qualités techniques permettant de répondre aux climats les plus rudes et à la nécessité de faire des économies d'énergie. L'expérience menée à Ségou (Mali) permettra de comprendre les enjeux de cette architecture d'aujourd'hui. Avec Nathalie Guillaumin-Pradignac, directrice de Via patrimoine et Marylise Ortiz, directrice de l'ANVPAH et VSSP. Gratuit.

► **Salle d'audience de l'hôtel de Ménoc, Melle**

Mercredi 2 mai à 18h

Renseignements auprès du Pays d'Art et d'Histoire du Pays Mellois (05 49 27 35 37)

ARCHITECTURE DU XX^e siècle

Conférence

Visite

« L'art Nouveau : aux sources du XX^e siècle. Les exemples français et régionaux »

- **Conférence** : les principales créations de l'art Nouveau sont réalisées sur une courte période, des années 1880 à la Première Guerre mondiale. La France, la Belgique et l'Angleterre en sont les premiers foyers. Mouvement en réaction à la réalité marquée par la Révolution industrielle, l'art Nouveau s'exprime par une célébration de la Nature, entretenant la nostalgie d'un âge d'or. La peinture, la sculpture, le mobilier sont ses champs d'expression jusqu'à l'architecture, considérée comme un être vivant. Par Gilles Ragot, historien, enseignant-chercheur à l'École Nationale Supérieure d'Architecture et du Paysage de Bordeaux, et avec la collaboration de Pascal Parras, architecte des bâtiments de France des Deux-Sèvres. Gratuit.

► **Salle d'audience de l'hôtel de Ménoc, Melle**

Samedi 12 mai à 16h

- **Visite** : A la suite de la conférence, présentation des éléments Art Nouveau à Melle. Par Marie-Laure Viart, guide-conférencière du Pays d'Art et d'Histoire du Pays Mellois. Gratuit.

► **Maison du Pays Mellois, Place Bujault, Melle**

Samedi 12 mai à 18h

Mardi 15 mai à 18h

Renseignements auprès du Pays d'Art et d'Histoire du Pays Mellois (05 49 27 35 37)



*Témoignage de l'art Nouveau
à Melle © N. Gaillard*

79/ DEUX-SÈVRES

DÉVELOPPEMENT DURABLE

Café-archi

« La construction en terre aujourd'hui, échanges d'expériences »

Si bâtir en terre se pratique depuis l'Antiquité, les préoccupations contemporaines d'éco-construction remettent à l'honneur ce mode d'édification. Débat ouvert aux curieux, architectes, paysagistes et urbanistes à propos de l'architecture de terre : son actualité et ses problématiques. Par Grégoire Paccaud, architecte DPLG membre du laboratoire de recherche Craterre et de l'Ecole Nationale Supérieure d'Architecture de Grenoble et David Milcent, chef de projet éco-construction et co-directeur du Syndicat mixte du Pays Mellois et Nathalie Gaillard, animatrice de l'architecture et du Patrimoine du Pays Mellois.

► Café du boulevard, Melle

Mercredi 30 mai à 20h30

Gratuit.

Renseignements auprès du Pays d'Art et d'Histoire du Pays Mellois (05 49 27 35 37)



Habitats en Bauge, plateau de Madagascar, années
1980 © photo Thierry Joffroy

NIORT

ARCHITECTURE ET CADRE DE VIE

Action éducative 8-12 ans



« Stage : rêves d'architecte »

Après avoir observé les différentes façons d'habiter à travers le monde, les enfants seront invités à créer, à l'aide de matériaux de récupération, une maquette de cabane ou d'habitat imaginaire. Puis ils réaliseront une œuvre collective qui sera exposée au public. Un stage mêlant esprit créatif et découverte de la conception architecturale. Par Yann Le Diméet, architecte conseiller au CAUE 79. En partenariat avec le centre socioculturel centre ville.

► Accueil de loisirs Centre (place Jacques De Liniers)

Du lundi 23 au vendredi 27 avril (tous les après-midi)

Inscriptions et renseignements auprès de la Maison de quartier

Centre au 05 49 24 35 44 – acs.centreville@orange.fr – Plus d'informations sur www.caue79.fr

79/ DEUX-SÈVRES

ARCHITECTURE ET CADRE DE VIE

Visite

« Habitants atypiques »

Exposition

Cette exposition est le fruit de 4 années de pérégrination à travers la France à la rencontre d'habitants ayant choisi un mode d'habiter atypique : cabane, yourte, habitat troglodytique, etc. Par leurs textes et leurs photographies, les auteurs nous invitent à partager le quotidien de ces familles qui se sont construit un chez soi intime et original, le plus souvent en étroite relation avec la nature. L'exposition interroge nos modes de vie actuels et nous rappelle qu'il est possible d'habiter autrement à la campagne. Auteurs : Alexa Brunet, photographe ; Irène Brunet, auteur ; Maude Grübel, graphiste. Producteurs : CAUE de Maine-et-Loire et CAUE de Haute-Garonne. En partenariat avec la Ville de Niort.

► Centre Du Guesclin, place Chanzy

Du 2 mai au 26 mai

Visites guidées et animations sur réservation.

Renseignements auprès du CAUE 79 au 05 49 28 06 28 –
contactcaue79@orange.fr – www.caue79.fr

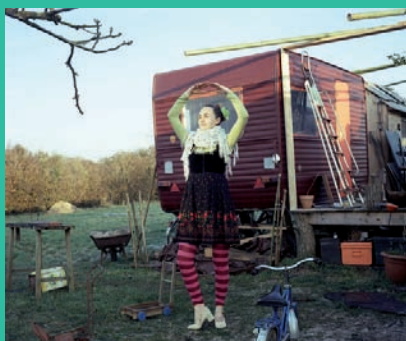

*Smoking, Exposition Habitants
atypiques © photo d'Alexa Brunet*

LECTURES DE VILLE

Visite

« Voyage d'étude : architecture et urbanisme de l'île de Nantes »

Située à deux pas du cœur historique de la cité, l'île de Nantes est une opportunité rare de développement et de renouvellement urbain. Le CAUE 79 propose aux élus et aux techniciens mais également aux concepteurs et à toute personne intéressée, de découvrir le temps d'une journée, le projet de l'île de Nantes. Participation aux frais. En partenariat avec la SAMOA (Société d'Aménagement de la Métropole Ouest Atlantique) et le CAUE 44.

► Nantes (départ de Niort)

Jeudi 3 mai

Inscriptions (avant le vendredi 13 avril) et renseignements auprès du CAUE 79
au 05 49 28 06 28 – contactcaue79@orange.fr – www.caue79.fr

79/ DEUX-SÈVRES

ARCHITECTURE ET CADRE DE VIE

Rencontre

« Désirs d'habiter – Regards croisés d'un architecte et d'un écrivain »

Discussion entre Joy Sorman et Patrick Vertier sur une vision sensible de l'habitat, mêlant les approches littéraires et architecturales. Qu'est ce qu'habiter ? Quelles sont les relations entre l'habitat et l'habitant ? Comment se fondent nos désirs d'habiter et peut-on avoir un habitat qui nous ressemble ? Quelles sont les relations entre rêve, création et réalité ? Comment un architecte peut-il accompagner l'acte de création ? Séance de dédicaces de Joy Sorman avec La Librairie des Halles. Par Joy Sorman, écrivain, auteur de « L'inhabitable » avec Eric Lapierre (Editions Alternatives) et de « Gros Œuvre » (Gallimard) et Patrick Vertier, architecte (Vertier Associés) et président de la Maison de l'Architecture Poitou-Charentes. Modératrice : Madé Guitton, chef de service Accompagnement de la vie culturelle (CG 79). En partenariat avec le Conseil général des Deux-Sèvres, la Ville de Niort et la Maison de l'Architecture Poitou-Charentes.

► Centre Du Guesclin, place Chanzy

Mercredi 9 mai à 20h

Possibilité de visiter l'exposition « Habitants atypiques » à 19h30

Renseignements et réservations auprès du CAUE 79 au 05 49 28 06 28 – contactcaue79@orange.fr – www.caue79.fr

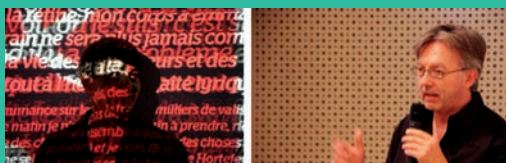

Joy Sorman et Patrick Vertier

© photo de Joy Sorman par Pierre Nouvel

DÉVELOPPEMENT DE LA VILLE

Café-archi

« Habiter, c'est choisir »

Quelles sont les choix possibles de vie et d'habiter : ville ou campagne, centre bourg ou périphérie ? Vaut-il mieux construire, rénover ou agrandir ? Comment architectes et urbanistes répondent-ils à ces questions ? Comment peut-on concilier les désirs légitimes de nos concitoyens et l'intérêt général, lié notamment à des enjeux de développement durable (consommation d'espace, nouveaux modes de construction) ? Ce café archi a pour but l'échange convivial entre les intervenantes et les participants autour des modes d'habiter. Par Nathalie Lambert, architecte (Atelier d'architecture Lambert) et Nathalie Raud Cohen, urbaniste et architecte (Atelier Urbanova).

► L'arrosoir (13, rue Brisson)

Mardi 22 mai à 19h

Possibilité de visiter l'exposition « Habitants atypiques »

Renseignements et réservations auprès du CAUE 79 au 05 49 28 06 28 – contactcaue79@orange.fr – www.caue79.fr

79/ DEUX-SÈVRES

DÉVELOPPEMENT DE LA VILLE

Conférence

« Projeter, c'est désobéir ou la règle en question »

En adoptant le slogan « projeter c'est désobéir », Patrick Henry, architecte et urbaniste, propose de revisiter des situations de projets et d'illustrer une attitude qui se veut ouverte, inventive et réflexive. Le terme de projet est désormais associé à tout ce qui touche de près ou de loin à l'action de transformer un état pour un autre. Ce mouvement s'est accompagné d'une normalisation des procédures et d'une superposition des règles. Quelle marge de manœuvre est-elle laissée à la nécessaire adaptation aux réalités de chaque site, de chaque lieu ? Séance de dédicaces avec La Librairie des Halles. Patrick Henry est architecte, urbaniste et enseignant à l'École nationale supérieure d'architecture de Versailles. Il est associé d'Alexandre Chemetoff et a entre autre dirigé le projet de l'île de Nantes de 2001 à 2010. Il est l'auteur du livre « Les 101 mots de l'urbanisme à l'usage de tous » (Archibooks + Sautereau Éditeur). En partenariat avec la Communauté d'Agglomération de Niort.

► Musée d'Agesci (26, avenue de Limoges)

Jeudi 24 mai à 18h30

Renseignements et réservations auprès du CAUE 79 au 05 49 28 06 28 – contactcaue79@orange.fr – www.caue79.fr

PARTHENAY

LE MÉTIER D'ARCHITECTE

Visite

Les architectes de la Communauté de Communes de Parthenay vous font découvrir leur activité, l'occasion de s'informer sur les pratiques de la profession d'architecte, souvent mal connue, les études pour y parvenir, et les projets menés. Seront présents les architectes Jacques ROUSSEAU et Michel LEFEVRE.

► Salle du Patrimoine

Jeudi 3 mai de 14h à 18h

Renseignements auprès du Pays d'Art et d'Histoire de Parthenay (05 49 71 08 86)

ARCHITECTURE DU XX^e siècle

Visite

Visite-découverte du **quartier Montgazon**, aménagé au sud-ouest de la ville médiévale dans les années 1950. L'occasion de découvrir un quartier résultant des mutations humaines, sociales et architecturales qui se sont opérées au lendemain de la Seconde Guerre Mondiale.

► Rendez-vous à l'entrée principale de l'Hyper U

Samedi 5 mai à 14h

Renseignements auprès du Pays d'Art et d'Histoire de Parthenay (05 49 71 08 86)

79/ DEUX-SÈVRES

LE MÉTIER D'ARCHITECTE

Café-archi

Les bureaux sont une vitrine mettant en valeur l'activité hébergée à l'intérieur de ces espaces. Répondant à des besoins fonctionnels, organisationnels, et devant être le reflet de l'entreprise, la réalisation de bureaux est un des volets essentiel du travail d'architecte. Avec l'intervention de Michel Lefebvre et Nathalie Lambert, architectes DPLG.

► **Rendez-vous au Café des Arts**

Mercredi 9 mai à 19h

Renseignements auprès du Pays d'Art et d'Histoire de Parthenay (05 49 71 08 86)

DÉVELOPPEMENT DE LA VILLE

Visite

Avec la **réalisation de la Maison de l'emploi de Parthenay et de la Gâtine**, c'est non seulement un bâtiment aux lignes résolument modernes qui fait son apparition dans le paysage urbain, mais c'est également le lancement d'un important programme de réhabilitation de la friche de l'ancienne gare de marchandises. Découvrez la Maison de l'emploi en compagnie du cabinet Lancereau & Meyniel suivie d'une analyse du contexte urbain par l'architecte Damien Chicard.

► **Rendez-vous à la Maison de l'Emploi**

Samedi 19 mai à 14h

Renseignements auprès du Pays d'Art et d'Histoire de Parthenay (05 49 71 08 86)

DÉVELOPPEMENT DE LA VILLE

Visite

La médiathèque-relais de Pompaire va s'installer dans de nouveaux locaux à proximité de l'église dans le cadre de la création du quartier d'habitat durable « La Garlière ». Venez découvrir le projet en compagnie de L'Atelier d'Architecture LAMBERT.

► **Salle polyvalente**

Mardi 22 mai à 16h

Renseignements auprès du Pays d'Art et d'Histoire de Parthenay (05 49 71 08 86)



Médiathèque-relais de Pompaire, Niort

79/ DEUX-SÈVRES

DÉVELOPPEMENT DE LA VILLE

Café-archi

Venez découvrir l'architecture d'Auguste Perret au travers du film « Le Havre » salué par les critiques internationales. Ce film met en avant le travail d'Auguste Perret, et les questions essentielles d'un architecte devant un espace en ruine qui était à redéfinir au lendemain de la guerre : Comment reconstruire ? Qu'est-ce qu'une ville idéale ? Comment l'architecture moderne évolue dans le temps ? A la fin du film, un débat sera proposé en compagnie de Michel Lefebvre et Christian Neri, architectes DPLG, et Corinne Pacher, architecte d'intérieur.

► **Cinéma Le Foyer (1 rue Denfert Rochereau)**

Mercredi 23 mai à 18h30

Renseignements auprès du Pays d'Art et d'Histoire de Parthenay (05 49 71 08 86)

PRAILLES

LECTURES DE VILLE

Visite

Visite du bourg de Prailles. Le Conseil d'Architecture, d'Urbanisme et de l'Environnement des Deux-Sèvres et le Pays d'Art et d'Histoire du Pays Mellois proposent une visite de Prailles. Cette déambulation sera l'occasion d'étudier l'architecture et le patrimoine de Prailles (bâti ancien, rues et ruelles) mais également d'évoquer le nouveau lotissement de La Perrière et le devenir du bourg. Un livret contenant des reproductions d'archives et de cartes sera remis aux participants. Par Philippe Heidet, architecte conseiller du CAUE des Deux-Sèvres et Delphine Palluault, guide-conférencière du Pays d'Art et d'Histoire du Pays Mellois.

► **Rendez-vous à la mairie de Prailles**

Dimanche 6 mai à 10h

Renseignements auprès du Pays d'Art et d'Histoire du Pays Mellois (05 49 27 35 37)

ROM

PATRIMOINE ET DÉVELOPPEMENT DURABLE

Action éducative



« La construction de terre : héritage antique et savoir-faire contemporain »

Rencontre

Un mur de terre va être construit sur l'itinéraire Balades & découvertes Rencontre de Rom pour présenter les filiations entre la construction de terre à l'époque gallo-romaine et les techniques d'aujourd'hui. Le mur sera à la disposition de tous dès le mois de juin. Le projet, conçu par le Pays d'Art et d'Histoire du Pays Mellois, est réalisé avec le concours du Musée de Rauranum, le collège de Lezay et l'école de Rom.

► **Musée de Rauranum, Rom**

Mardi 15 mai toute la journée. Ateliers de construction animés par Thibault Venon, artisan indépendant en éco-construction, auprès du collège de Lezay et de l'école de Rom.

Jeudi 31 mai à 18h (Inauguration)

Renseignements auprès du Pays d'Art et d'Histoire du Pays Mellois (05 49 27 35 37)

79/ DEUX-SÈVRES

SAINT-AMAND-SUR-SÈVRE

LECTURES DE VILLE

Visite

« Visite du bourg de Saint-Amand-sur-Sèvre »

Le Conseil d'Architecture, d'Urbanisme et de l'Environnement des Deux-Sèvres propose une visite de Saint-Amand-sur-Sèvre. Cette déambulation sera l'occasion d'étudier l'architecture, le patrimoine et l'évolution du bourg (bâti ancien, rues et ruelles) mais également d'évoquer les futurs projets d'aménagement. Un livret contenant des reproductions d'archives et de cartes sera remis aux participants. Par Sandra Benhamo, paysagiste conseillère et Philippe Heidet, architecte conseiller (CAUE 79).

► RV à la mairie

Vendredi 25 mai à 19h

Renseignements auprès du CAUE 79 au 05 49 28 06 28

Contact : caue79@orange.fr – www.caue79.fr

SAINT-MARTIN-D'ENTRAIGUES

LECTURES DE VILLE

Visite

« Visite du bourg de Saint-Martin-d'entraigues »

Le Conseil d'Architecture, d'Urbanisme et de l'Environnement des Deux-Sèvres et le Pays d'Art et d'Histoire du Pays Mellois proposent aux habitants de la commune une visite autour de l'architecture, du patrimoine et de l'évolution du bourg. Cette déambulation sera l'occasion d'étudier le bâti, les places, les rues et ruelles, témoins de l'histoire de Saint-Martin-d'Entraignes ainsi que l'aménagement récent du cœur de bourg. Un livret contenant des reproductions d'archives et de cartes sera remis aux participants. Par Philippe Heidet, architecte conseiller au CAUE 79 et Delphine Palluault, guide-conférencière du Pays d'Art et d'Histoire du Pays Mellois.

► RV à la mairie

Samedi 12 mai à 10h30

Renseignements auprès du CAUE 79 au 05 49 28 06 28 –

contactcaue79@orange.fr – www.caue79.fr

THOUARS

ARCHITECTURE UTOPIQUE Action éducative 6-12 ans

Plongez dans le futur



Durant les vacances de Pâques, les enfants âgés de 6 à 12 ans sont invités à participer à l'élaboration d'un grand projet que va être le futur pôle aquatique de la ville de Thouars. Ce stage sera proposé par le Service Municipal de l'Architecture et des Patrimoines en lien avec l'Ecole Municipale d'Arts Plastiques. Visites et ateliers pédagogiques mais aussi interventions de professionnels seront organisés. Un projet graphique sera conçu à la fin du stage.

79/ DEUX-SÈVRES

- Les ateliers se dérouleront à la salle pédagogique du Musée Henri Barré (7 rue Marie de la Tour d'Avvergne, Thouars ou Ecole Municipale d'Arts Plastiques, Ecuries du Château, Rond-point du 19 Mars 1962, Thouars)
Du 23 avril au 26 avril

*Renseignements : Noella JUBIEN, Chargée des Actions Educatives Jeunes Publics, Service de l'Architecture et des Patrimoines 05 49 68 22 68
9.70 € habitant à Thouars ; 14,60 € habitant Hors Thouars.*

CRÉATION CONTEMPORAINE

Exposition

La requalification de la Place Saint-Médard

Depuis plusieurs années, la place St Médard est au centre d'un vaste chantier de réaménagement. L'objectif de cette réhabilitation est de redonner à la place, son aspect originel et en faire un espace animé avec commerces, manifestations culturelles. Aujourd'hui, les travaux de la place sont terminés. Betty Hochard, photographe plasticienne avec son regard artistique a immortalisé les différentes phases du chantier. Ces nombreux clichés font l'objet d'une exposition en extérieur.

- Place St Médard

De mai à septembre (exposition permanente en extérieur sur l'espace public)
Renseignements auprès du Service de l'Architecture et des Patrimoines de Thouars au 05 49 68 22 85

LE MÉTIER D'ARCHITECTE

Café-archi

Rencontres

Cette manifestation est commune aux 3 territoires labellisés « Pays et Ville d'art et d'histoire » du département et au CAUE des Deux-Sèvres. Le public est attendu pour un échange sur le métier d'architecte ; quels sont les différents axes et champs d'action de cette profession ? Une visite d'agence est envisagée.

- Café des Arts : 53 rue St Médard, Thouars
Mardi 15 et 22 mai à 18h

Renseignements auprès du Service de l'Architecture et des Patrimoines de Thouars au 05 49 68 22 85



Café des Arts, Thouars

CHÂTELLERAULT

ARCHITECTURE DU XX^e siècle

Visite

Le quartier d'Ozon. Promenade découverte sur la naissance d'un quartier en bord de Vienne par Julien Perrin, Coordonnateur de l'Opération de Renouvellement Urbain.

► Rendez-vous Place de l'Europe

Les 2, 16 et 30 mai à 10h30

Renseignements auprès de la Communauté de Communes du Pays Châtelleraudais (05 49 20 30 87)

ARCHITECTURE DU XX^e siècle

Visite

L'église Sainte-Marie d'Ozon

Découverte de l'église en compagnie d'un guide-conférencier. Inaugurée en 1965, l'église Sainte-Marie d'Ozon s'est construite dans un contexte urbanistique et social qui a marqué son architecture.

► Rendez-vous à l'église Sainte-Marie

Les 9 et 23 mai à 10h30

Renseignements auprès de la Communauté de Communes du Pays Châtelleraudais (05 49 20 30 87)



Vitraux de l'église
Sainte-Marie d'Ozon,
Châtellerault

ARCHITECTURE DU XX^e siècle

Café-archi

Les quartiers de la reconstruction

Conférence de Florence Crépu, Architecte-conseil à la Direction Départementale des Territoires.

► Café de la Plaine

Mercredi 23 mai à 11h30

Renseignements auprès de la Communauté de Communes du Pays Châtelleraudais (05 49 20 30 87)

86/ VIENNE

QUALIFIER LE CADRE DE VIE

Exposition

« **Pays, paysages** ». Le Pays Châtelleraudais s'est construit entre Anjou, Touraine et Poitou, grâce à la diversité de ses terroirs et des échanges commerciaux et politiques qui ont marqué son histoire.

► Salle Clémenceau

Du 9 au 31 mai (du lundi au vendredi, les après-midi)

Renseignements auprès de la Communauté de Communes du Pays Châtelleraudais (05 49 20 30 87)

ARCHITECTURE DU XX^e siècle

Exposition

« **50 ans d'Ozon** ». Témoignage et recherche historique sur l'origine du quartier d'Ozon, retraçant les étapes de la construction du quartier.

► Halles Duplex

Du mardi au samedi de 8h à 13h

Renseignements auprès de la Communauté de Communes du Pays Châtelleraudais (05 49 20 30 87)

CADRE DE VIE

Conférence

La ligne acadienne : programme d'aménagement urbain en milieu rural au XVIII^e siècle, par Daniel CHAUCHE.

La conférence sera suivie d'une visite de ferme acadienne.

► Ferme acadienne n°6 – Archigny

Mercredi 30 mai à 18h

Renseignements auprès de la Communauté de Communes du Pays Châtelleraudais (05 49 20 30 87)

MONTMORILLON

CRÉATION CONTEMPORAINE

Conférence

La réalisation de la Maison des Services : intervention d'Hervé Beaudouin, Architecte, cabinet Beaudouin-Engel de Niort

La Maison des Services, portée en maîtrise d'ouvrage par la Communauté de Communes du Montmorillonnais, accueillera notamment les locaux de la Communauté de Communes du Montmorillonnais, du Syndicat Mixte du Pays montmorillonnais, de la Mission locale, du Centre d'information et d'orientation. Hervé Beaudouin, architecte, évoquera lors de cette rencontre le projet retenu. Une architecture bien inscrite dans son territoire et qui « emploie au maximum les ressources naturelles avec des techniques de mise en œuvre originales ». Conférence d'Hervé Beaudouin, architecte, cabinet Beaudouin-Engel de Niort.

► RV à la médiathèque Prosper Mérimée à Montmorillon

Mercredi 2 mai à 18h

Animation proposée par le Syndicat Mixte du Pays Montmorillonnais, Pays d'Art et d'Histoire, en partenariat avec les services de la Communauté de Communes du Montmorillonnais. Renseignements 05 49 91 22 07

ARCHITECTES ET INGÉNIEURS

Visite

La reconstruction de l'église Saint-Martial de Montmorillon par l'architecte Segretain

L'église Saint-Martial, édifiée au XII^e s., jugée trop petite et en mauvais état, fait l'objet d'un vaste projet de reconstruction au XIX^e s. C'est l'architecte niortais Pierre-Théophile Segretain qui est choisi pour mener ce projet. Il est alors une référence dans la région, ayant beaucoup œuvré dans les Deux-Sèvres, tant pour des édifices publics que pour des édifices religieux. Le chantier débute en 1861, mais Pierre-Théophile Segretain, mort en 1864, ne verra pas la fin de ce chantier. Un autre architecte, M. Perlat, reprendra les plans de Pierre-Théophile Segretain pour achever le programme qui s'inscrit dans le vaste mouvement de reconstruction du XIX^e s.

► Rdv devant l'église Saint-Martial

Dimanche 6 mai à 15h

Animation proposée par le Syndicat Mixte du Pays Montmorillonnais, Pays d'Art et d'Histoire. Renseignements 05 49 91 22 07



Eglise Saint-Martial, Montmorillon

© photo B.guyonnet

DÉVELOPPEMENT DE LA VILLE

Visite

De l'hôpital monastère du XII^e s. à l'hôpital du XXI^e s. / Histoire des hôpitaux à Montmorillon

Au XII^e s. était créé le premier hôpital à Montmorillon dans le cadre d'un monastère, la Maison-Dieu. Cet hôpital fonctionne jusqu'à la fin du XVII^e s., époque à laquelle il est transféré dans l'ancien couvent des filles de Saint-François. Au XX^e et XXI^e s., les travaux se développent avec plusieurs phases d'extension pour une amélioration des conditions d'accueil des malades.

► Rdv devant la Chapelle Saint-Laurent – site de la Maison-Dieu

Dimanche 20 mai à 15h

Animation proposée par le Syndicat Mixte du Pays Montmorillonnais, Pays d'Art et d'Histoire, en partenariat avec le Centre Hospitalier de Montmorillon. Renseignements 05 49 91 22 07

DÉVELOPPEMENT DE LA VILLE

Visite

Réaménagement de la Place du Maréchal Leclerc à Montmorillon

La place du Maréchal Leclerc fait actuellement l'objet de travaux d'aménagement, l'occasion d'aborder l'évolution de ce secteur au fil du temps et de montrer les grandes phases du projet actuel. Cette rencontre se fera à plusieurs voix, mêlant à la fois l'histoire, le patrimoine, l'approche architecturale et l'histoire d'un projet d'aménagement urbain actuel. L'animatrice de l'architecture et du patrimoine évoquera l'histoire de ce secteur du Moyen Âge au XXI^e s. avec ses grandes phases : la création du noyau urbain au Moyen Âge autour de l'axe de communication principal, la destruction d'îlots bâtis pour la création d'une place au XIX^e s. et la construction du palais de justice dans la tradition architecturale du moment, l'installation puis le démontage des halles. L'intervention s'achèvera par la présentation du projet d'aménagement actuel, de la conception à la réalisation.

► RV devant l'office de tourisme

Mercredi 30 mai à 18h

Animation proposée par le Syndicat Mixte du Pays Montmorillonnais, Pays d'Art et d'Histoire, avec les services de la ville de Montmorillon.

Renseignements 05 49 91 22 07

PLAISANCE

QUALIFIER LE CADRE DE VIE

Conférence

La charte architecturale et paysagère du Pays Montmorillonnais

Visite

Depuis 2011, le Pays Montmorillonnais s'est engagé dans la réalisation d'une charte architecturale et paysagère. Le diagnostic posé, il convient maintenant de développer des pistes de travail pour animer cette charte et la faire connaître le plus largement possible. Lors de cette intervention, le bilan de ce travail sera présenté et, à partir d'exemples concrets, la discussion et les échanges se poursuivront sur le terrain dans le bourg de Plaisance.

► RV Mairie de Plaisance

Judi 24 mai à 18h

Avec Eliane Auberger, de l'atelier Sycomore paysage et le Syndicat Mixte du Pays Montmorillonnais, Pays d'Art et d'Histoire.

Renseignements 05 49 91 22 07



Plaisance

© photo B. Guyonnet

POITIERS

CRÉATION CONTEMPORAINE

Exposition

Mangapolis : la ville japonaise contemporaine dans le manga

Imaginé en partenariat entre les Maisons de l'Architecture de Poitou-Charentes, Nord-Pas de Calais et la CIBDI d'Angoulême, cette exposition montre l'importance de la ville dans le manga, en tant qu'ancrage dans le réel, tant géographique que temporel. De la ville futuriste Néo-Tokyo, aux gratte-ciels étincelants signes de la réussite économique du pays, en passant par les quartiers populaires, les mangas dressent une cartographie détaillée de l'urbanisme pour une véritable invitation au voyage.

- Maison de l'Architecture de Poitou-Charentes
(1 Rue de la Tranchée à Poitiers)

Vernissage le 10 avril à 19h et jusqu'au 17 juin

Entrée libre du lundi au vendredi de 9h30 à 12h30 et de 14h à 17h30

Les samedis de 15h à 18h

Contact : 05 49 42 89 79



Exposition Mangapolis, Poitiers

CRÉATION CONTEMPORAINE

Action éducative

Façades d'hier et d'aujourd'hui



Un jeu d'observation pour découvrir les façades de Poitiers, leurs compositions et les matériaux qui les constituent. En s'appuyant sur l'observation, nous apprendrons à décrire les bâtiments et à les replacer en ordre chronologique.

- RV Maison de l'Architecture de Poitou-Charentes
(1 Rue de la Tranchée à Poitiers)

7-10 ans : mardi 24 avril à 15h

11-15 ans : jeudi 26 avril à 15h

Durée de l'atelier : 1h. Tarif : 3 € (goûter inclus)

Réservation obligatoire : 05 49 42 89 79. Minimum de participants : 4.

CRÉATION CONTEMPORAINE

Jeu-concours

Imagine ta ville en manga

Dans le cadre de l'exposition Mangapolis : la ville japonaise contemporaine dans le manga, un concours de dessin et d'expression intitulé « Imagine ta ville en manga » est organisé. Ce concours porte sur la représentation de la ville. En réalisant deux planches de manga, les participants doivent proposer un scénario qui se tient dans leur ville.

Date limite d'envoi : 30 mai 2012

Cahier des charges et règlement sur www.mdapc.fr

Contact : 05 49 42 89 79

LECTURES DE VILLE

Action éducative 7-11 ans

Une semaine dans Mangapolis



La Maison de l'Architecture, l'association Hors Cadre et la mangaka Cindy Bertet s'associent pour proposer une semaine d'animations autour du manga et de la ville pour les 7-11 ans. Au programme : découverte de la ville japonaise et de la ville occidentale, promenade, dessin, création de scénario et de maquette... Programme complet sur demande : pauline@mdapc.fr

► **Maison de l'Architecture de Poitou-Charentes**

(1 Rue de la Tranchée à Poitiers)

Du 30 avril au 4 mai de 10h à 12h. (accueil à partir de 9h30)

Réservation obligatoire : 05 49 42 89 79. Nombre de place limitée à 10 participants. Tarif : 50 € pour la semaine.

Contact : 05 49 42 89 79

LECTURES DE VILLE

Action éducative

Construire sa ville



Réalisation d'une maquette de ville : se familiariser avec les différents modes d'organisation urbaine, découvrir les principales fonctions nécessaires au bon fonctionnement d'une cité, comprendre les logiques et les contraintes de composition d'un espace public, caractériser les lieux en fonction des notions d'espaces privés et d'espaces publics. Partenariat Ville d'Art et d'Histoire de Poitiers et Maison de l'Architecture.

► **RV Maison de l'Architecture de Poitou-Charentes**

(1 Rue de la Tranchée à Poitiers)

7-10 ans : lundi 23 avril, mercredi 6 juin de 15h à 16h

8-11 ans : mercredis 2, 16 et 30 mai de 14h30 à 16h30

11-15 ans : mercredi 13 juin à 15h et 16h

En mai, en partenariat avec Ville d'Art et d'Histoire de Poitiers.

Contact : 05 49 42 89 79



Construire sa ville, Poitiers

86/ VIENNE

DEVELOPPEMENT DE LA VILLE

Conférence

Le logement et la politique de rénovation urbaine

Avec le Cabinet Lancereau, Philippe Freiman et Philippe Challes, architectes.

► Médiathèque de Poitiers

Judi 3 mai de 15h à 17h30

Contact : Laurence Landreau (05 49 36 30 01)

ARCHITECTURE ET CADRE DE VIE

Table ronde

Séminaire DRAC/STAP/DREAL/DDT/CAUE : création architecturale et développement durable : espaces et densité

Modérateur : Philippe Challes, architecte-conseil DRAC

► Auditorium du Musée Sainte-Croix

Vendredi 4 mai de 10h à 17h

A destination des administrations concernées

Contact : Laurence Landreau (05 49 36 30 01)

LE LOGEMENT ET LA POLITIQUE DE RÉNOVATION URBAINE

Exposition

« Le siège contemporain dans la Bande Dessinée »

Le département de la Charente et la ville d'Angoulême sont depuis presque 40 ans intimement associés à l'histoire de la BD. Autour du festival, se sont déclinés des regards aiguisés sur les créations d'hier ou d'aujourd'hui. La création de mobiliers contemporains, conçus pour être produits par l'industrie, débute dès le milieu du XIX^e siècle et traverse le XX^e siècle comme la Bande Dessinée ; c'est cette concomitance qui a fait naître l'idée de proposer un regard sur les deux disciplines artistiques. Nous vous invitons à pratiquer une lecture associant le siège contemporain et la bande dessinée.

Éditeur : CAUE de la Charente en partenariat avec le FIBD

Auteur : Monsieur Dominique Bréchoteau

► Direction Régionale des Affaires Culturelles (102 Grand'Rue)

Du 4 au 30 mai à 15h

(visites sur rendez-vous/groupe de 10 personnes maximum)

Contact : Laurence Landreau (05 49 36 30 01)

ARCHITECTURE DU XX^e siècle

Visite

Archéologie et architecture contemporaine

Visite exceptionnelle de la Direction Régionale de l'Environnement, de l'Aménagement et du Logement (DREAL), de la Direction Régionale de l'Alimentation, de l'Agriculture et de la Forêt (DRAAF) et de la crypte archéologique.

► DREAL - DRAAF, 15 rue Arthur-Ranc

Mercredi 9 mai à 14h30

Hubert Jeanneau, Architecte DPLG, Jean-Yves Mougnaud, Responsable du Pôle immobilier de l'Etat et Daniel Clauzier, guide-conférencier

Contact : Annie Brillaud, Ville d'Art et d'Histoire de Grand Poitiers, Communauté d'Agglomération Grand Poitiers (05 49 39 62 52)

ARCHITECTURE ET CADRE DE VIE

Action éducative 6-7 ans



Colonnettes et choux frisés

Recherche et observation de petits détails d'architecture et d'éléments de décor de toutes les époques sur les façades du centre-ville. En atelier, les enfants pourront recomposer leur façade idéale de maison. Gratuit.

► RV Office de Tourisme Poitiers (45 Pl. C. de Gaulle)

Mercredi 9 mai de 14h30 à 16h30

Inscriptions : Bertrand Louis, secteur éducatif Ville d'Art et d'Histoire, Communauté d'Agglomération Grand Poitiers (05 49 30 81 94)

LECTURES DE VILLE

Action éducative 7-15 ans

Archi-Goûters – Mangapolis : la ville japonaise



Lucas, le petit parisien et Takashi, le tokyoïte, font un échange linguistique. Mais lorsqu'ils découvrent la ville de leur correspondant, ils sont bien désorientés. Rien ne ressemble à ce qu'ils connaissent. À partir de plans, de photos et de planches de manga, aide-les à comprendre la façon dont les villes s'organisent.

► RV Maison de l'Architecture de Poitou-Charentes

(1 Rue de la Tranchée à Poitiers)

7-10 ans : Mercredis 11 avril, 25 avril à 16h30, 23 mai à 15h

Samedis 21 avril, 12 mai, 9 juin à 15h

11-15 ans : Mercredis 18 avril, 25 avril, 9 mai à 15h

Samedis 21 avril, 12 mai, 9 juin à 16h30

Durée de l'atelier : 1h. Tarif : 3 € (goûter inclus)

Réservation obligatoire : 05 49 42 89 79. Minimum de participants : 4.

LECTURES DE VILLE

Action éducative

Mâte pas que tes baskets



Des élèves des collèges du Jardin des Plantes et Jean Moulin, ainsi que des lycéens du Dolmen et du Lycée Pilote Innovant de Poitiers et Jaunay Clan ont reçu cette année un architecte pendant 20h dans leurs cours d'arts plastiques. Ensemble, ils ont réfléchi à la notion d'architecture, ont imaginé leur ville et leur maison idéales. Cette exposition présente les maquettes réalisées par les élèves.

Exposition

► RV Maison de l'Architecture de Poitou-Charentes

(1 Rue de la Tranchée à Poitiers)

Du 15 au 25 mai ; Vernissage le 15 mai à 18h

05 49 42 89 79 – Entrée libre du lundi au vendredi de 9h30 à 12h30 et de 14h à 17h30. Les samedis de 15h à 18h.



Mâte pas que tes baskets, Poitiers

DÉVELOPPEMENT DE LA VILLE

Conférence

Voir et regarder Poitiers : une ville en perpétuelle mutation

Poitiers, une ville en perpétuelle mutation de l'Antiquité au 20^e siècle. Cette exposition présente les maquettes réalisées par les élèves.

- ▶ à la Médiathèque François-Mitterrand, salle Jean-Richard Bloch,
4 rue de l'Université

Mercredi 16 mai à 18h

Contact : Annie Brillaud, Ville d'Art et d'Histoire de Grand Poitiers, Communauté d'Agglomération Grand Poitiers (05 49 39 62 52)

DÉVELOPPEMENT DE LA VILLE

Conférence

Un grand bourgeois de Poitiers, Maurice Claveurier

par Robert Favreau, Historien, Professeur honoraire, CESC.M.

- ▶ Salle du Patrimoine - 45 Place Charles de Gaulle (OT)

Mercredi 23 mai de 14h à 17h

Contact : Annie Brillaud, Ville d'Art et d'Histoire de Grand Poitiers, Communauté d'Agglomération Grand Poitiers (05 49 39 62 52)

LE MÉTIER D'ARCHITECTE

Conférence

Le principe de réel en architecture.

Intervention d'Etienne Bartczak (STAP de la Loire-Atlantique) sur la philosophie de Clément Rosset : Le principe de réel développé dans la philosophie de Clément Rosset et appliqué à notre relation à l'espace architectural permet d'interroger les notions de confort, de décoration et plus largement le rapport entre le bonheur et l'espace.

- ▶ Médiathèque de Poitiers

Mercredi 23 mai à 14h15

Réservée prioritairement aux architectes et aux étudiants

Contact : Laurence Landreau (05 49 36 30 01)



Place Maréchal Leclerc, Poitiers

86/ VIENNE

ARCHITECTURE ET CADRE DE VIE

Action éducative 6-7 ans



Colonnettes et choux frisés

Recherche et observation de petits détails d'architecture et d'éléments de décor de toutes les époques sur les façades du centre-ville. En atelier, les enfants pourront recomposer leur façade idéale de maison. Gratuit.

► RV Office de Tourisme Poitiers (45 Pl. C. de Gaulle)

Mercredi 23 mai à 16h30

Inscriptions : Bertrand Louis, secteur éducatif Ville d'Art et d'Histoire, Communauté d'Agglomération Grand Poitiers (05 49 30 81 94)

ARCHITECTURE DU XX^e siècle

Visite guidée

Art nouveau, art déco : promenade urbaine

Découvrez cette architecture en vous promenant à travers la ville, de la Rue du Marché à la Rue de Blossac, et à travers le temps de la fin du XIX^e siècle aux années 1930. Visites guidées payantes : durée 2 heures

► Rendez-vous à l'Office de Tourisme de Poitiers (45 Place Charles de Gaulle)

Samedi 26 mai à 14h30

Contact : Annie Brillaud, Ville d'Art et d'Histoire de Grand Poitiers, Communauté d'Agglomération Grand Poitiers (05 49 39 62 52)

RÉHABILITATION DU PATRIMOINE

Conférence

Le Centre Régional de Documentation Pédagogique : un projet culturel, une restauration

Avec Dominique Quella-Villegier, responsable de l'action culturelle et Guy Quintrie-Lamothe, architecte du Patrimoine.

► CRDP, Rue Sainte-Catherine

Mercredi 30 mai à 14h30

Durée de l'atelier : 1h. Tarif : 3 € (goûter inclus)

Contact : Annie Brillaud, Ville d'Art et d'Histoire de Grand Poitiers, Communauté d'Agglomération Grand Poitiers (05 49 39 62 52)

DÉVELOPPEMENT DE LA VILLE

Conférence

De l'ancienne Abbaye de Montierneuf au Nouveau Rectorat de Poitiers : apport de l'archéologie du bâti dans la genèse des programmes architecturaux.

Avec Monsieur Mauduit, architecte ; Monsieur Delhoume du Service Régional de l'Archéologie ; Monsieur Xavier Lhermite de la Société EVEHA ; Monsieur Laurent Delfour, ABF de la Vienne, avec la collaboration d'Annie Brillaud (Ville d'Art et d'Histoire de Poitiers).

Modérateur : Monsieur Laurent Marien, IPR d'Histoire et Géographie au Rectorat

► Rectorat, 22 Rue Guynemer

Jeudi 7 juin à 14 heures, Salle n° 1 (RDC)

Inscriptions sur réservation auprès de Monsieur Laurent Keiser (05 16 52 54 71)

Conférence réservée aux personnels de l'Education Nationale



Cloître avant travaux
© M. Mauduit, architecte



Cloître après travaux
© M. Mauduit, architecte

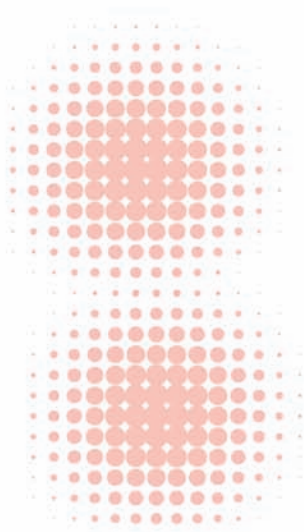



-  Charente
-  Charente-Maritime
-  Deux-Sèvres
-  Vienne

L'AGENDA DE L'ENSEMBLE DES MANIFESTATIONS SERA DISPONIBLE SUR :

www.culturecommunication.gouv.fr/Regions/Drac-Poitou-Charentes

www.vpah-poitou-charentes.org

www.mdapc.fr

www.caue16.fr

www.caue17.fr

www.caue79.fr